

Pianta a quota + 2,00
rapp.: 1:100

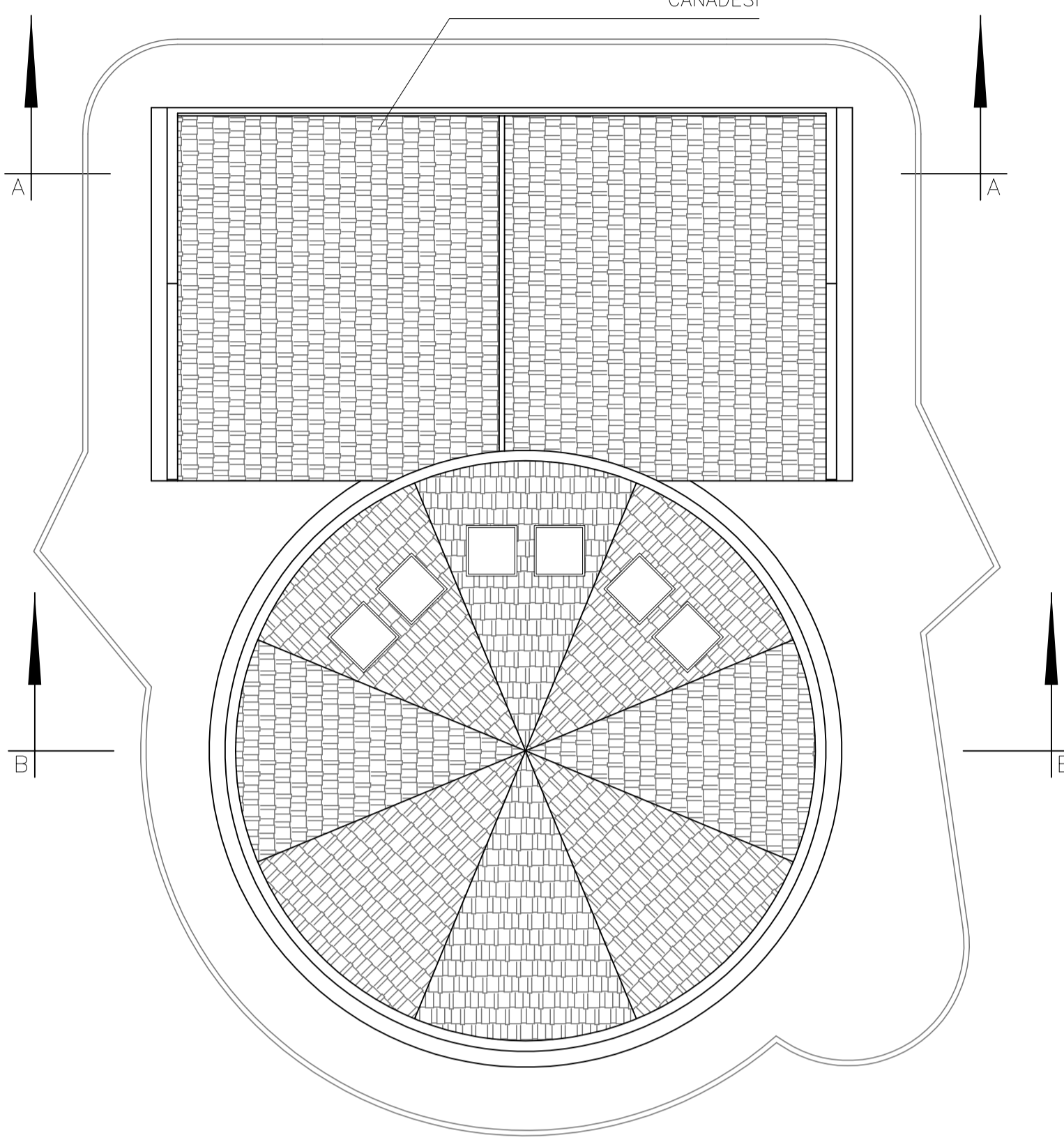

Pianta a quota + 6,00
rapp.: 1:100

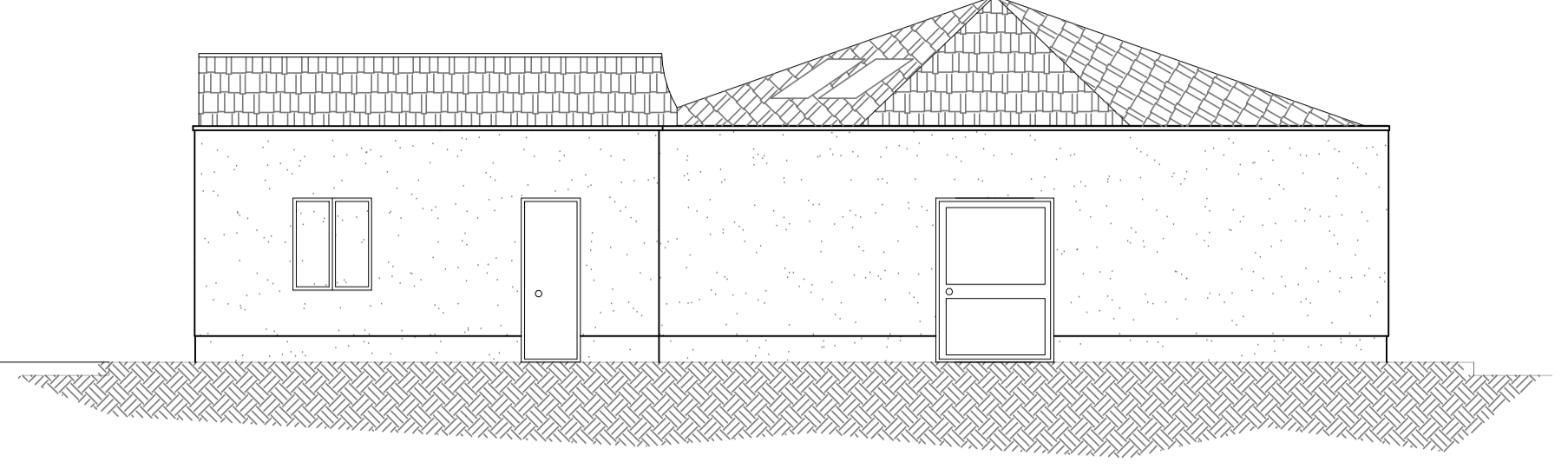

Prospetto nordovest
rapp.: 1:100

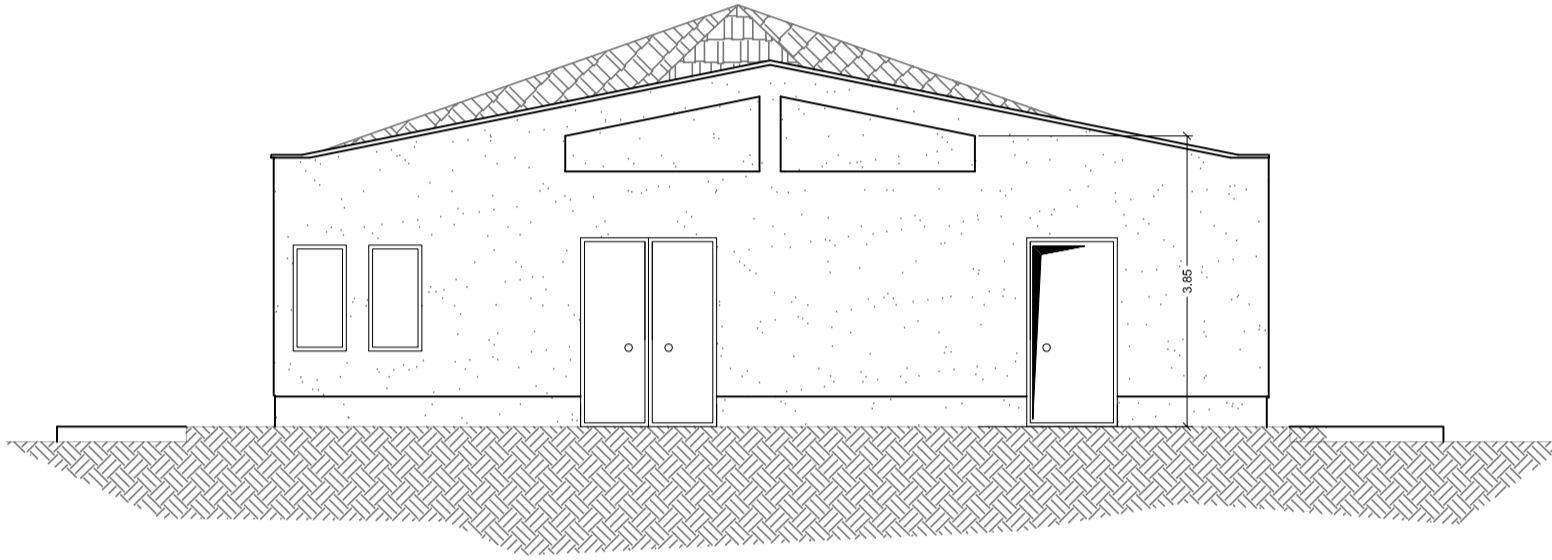

Prospetto nordest
rapp.: 1:100

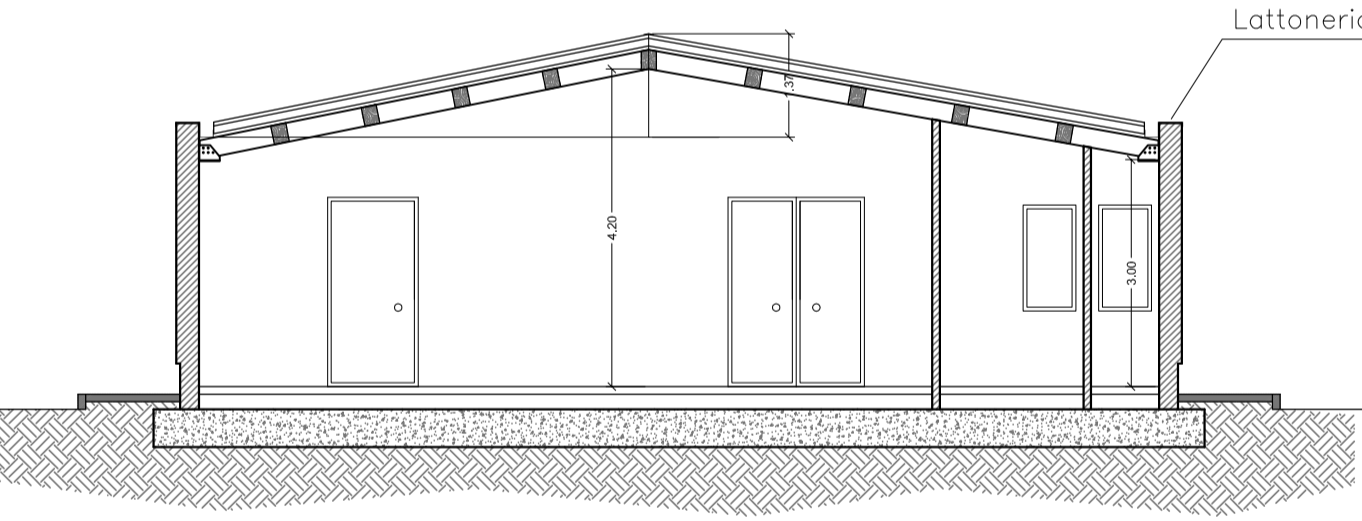

Sezione A-A'
rapp.: 1:100

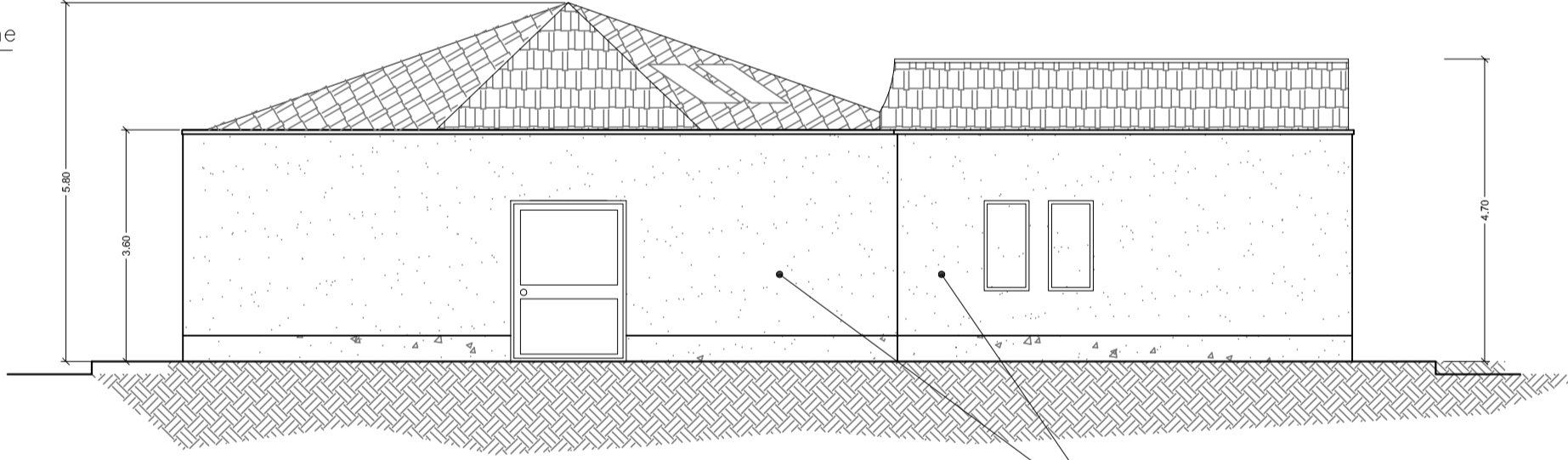

Prospetto sudest
rapp.: 1:100

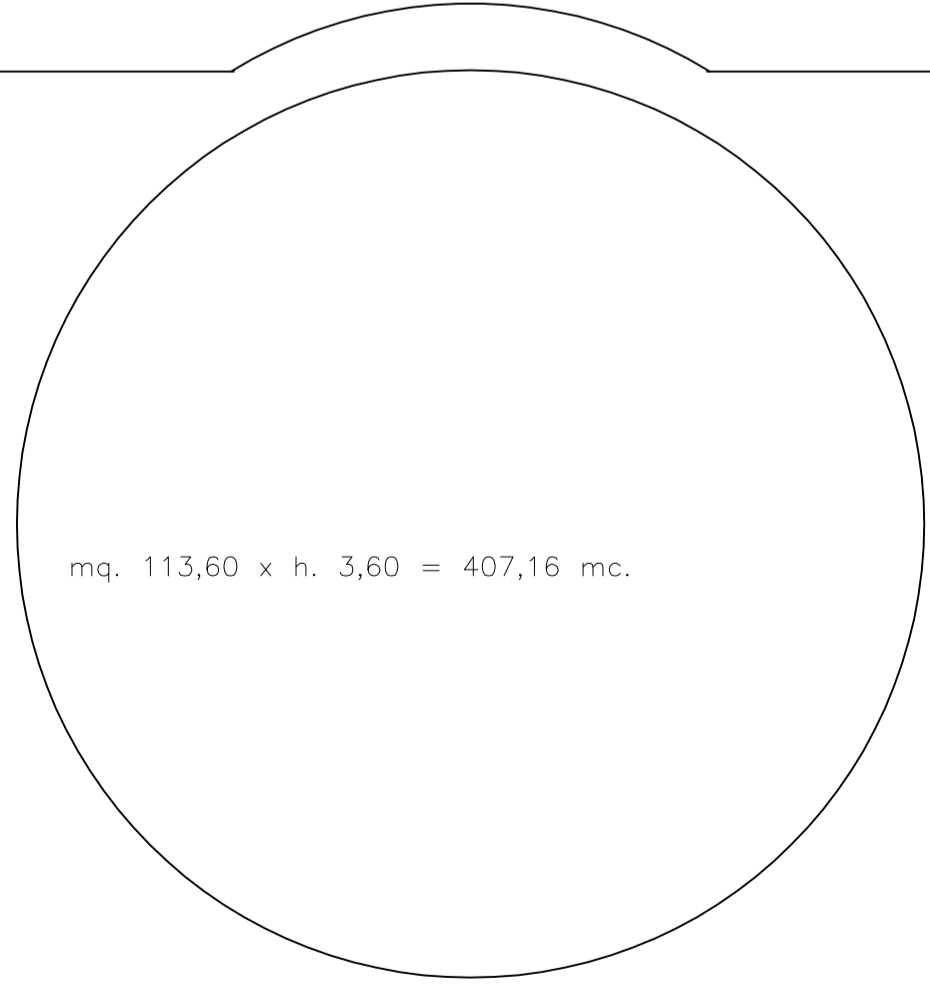
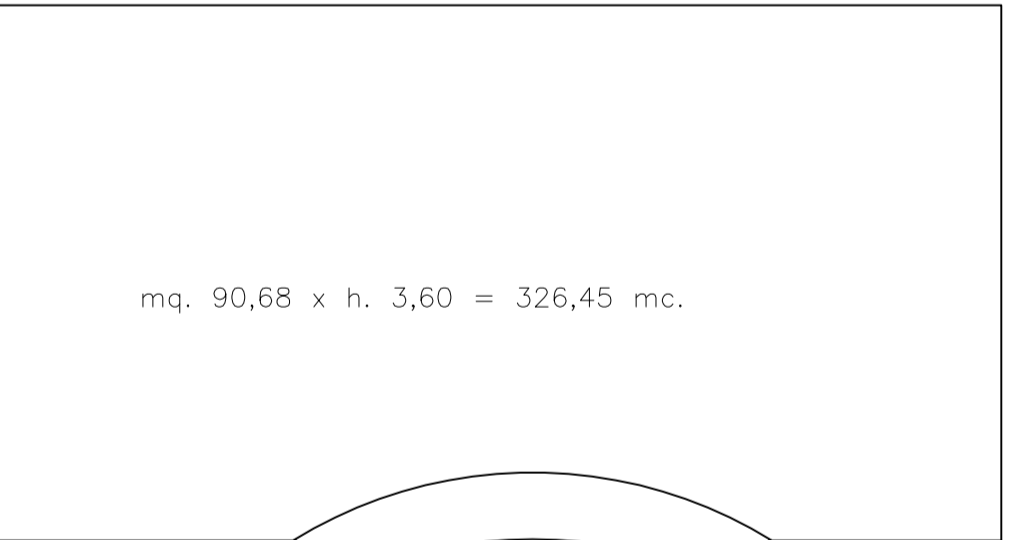

metri cubi totali = 733,61

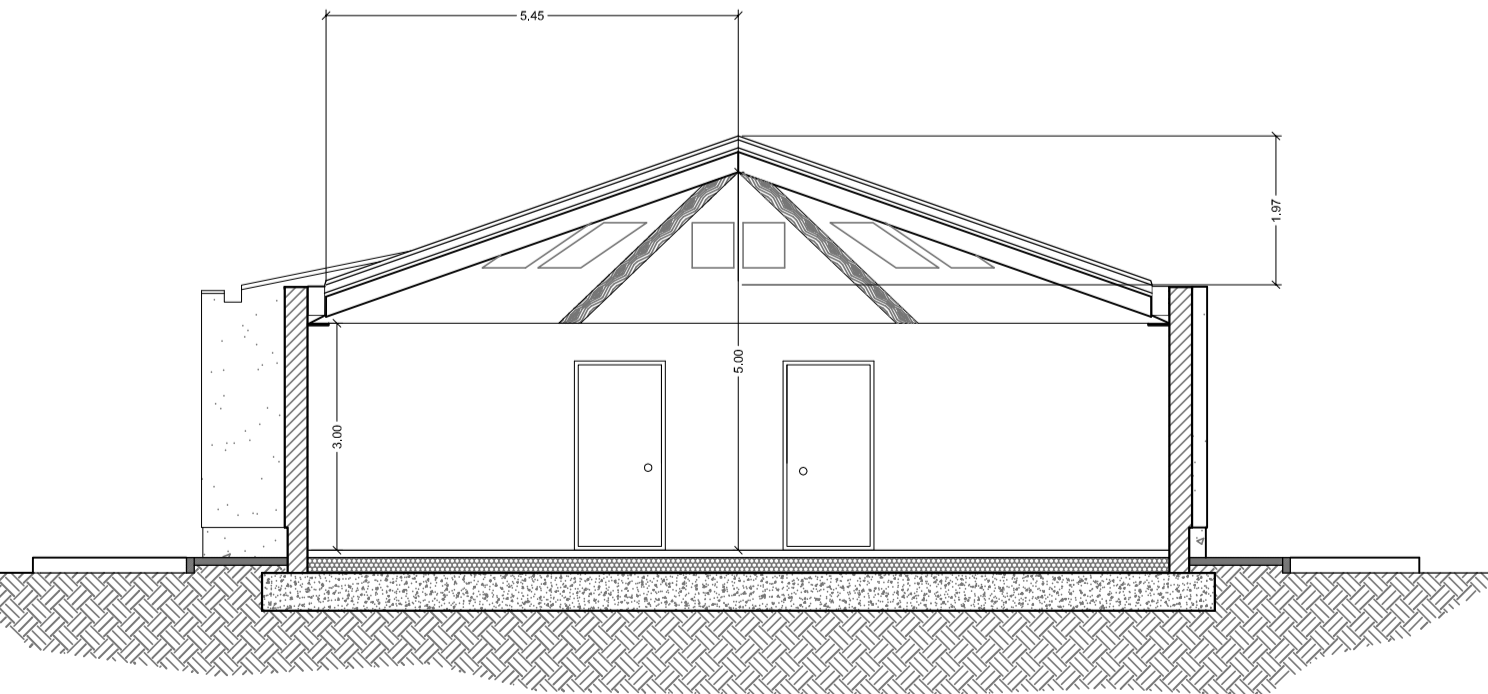

Sezione B-B'
rapp.: 1:50

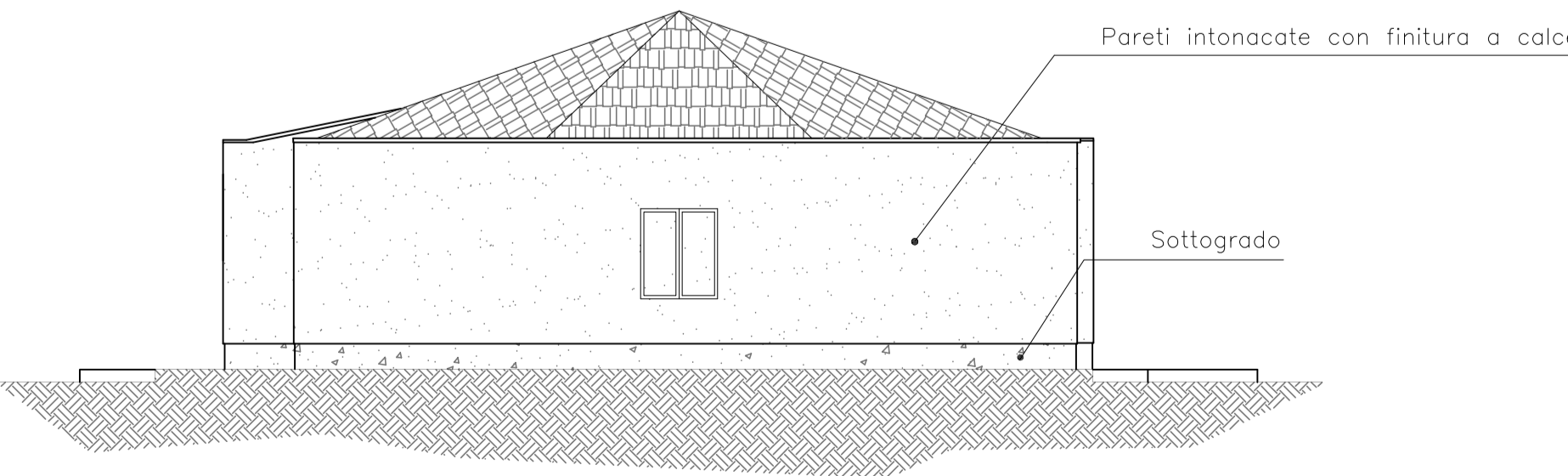

Prospetto sudovest
rapp.: 1:100

MINISTERO DELL'ISTRUZIONE, DELL'UNIVERSITA' E DELLA RICERCA
Ufficio Scolastico Regionale per il Lazio

Città metropolitana di Roma
ISTITUTO TECNICO AGRARIO "EMILIO SERENI"
Via Prenestina, 1395 - 00132 Roma

PROGETTAZIONE ESECUTIVA E LAVORI DI AMPLIAMENTO DEL
LABORATORIO ENOLOGICO

CIG 710110620D CUP J89D17000290007

ELABORATO AR-01	CONTENUTO STATO DI FATTO PIANTE, PROSPETTI, SEZIONI	RESPONSABILE UNICO DEL PROCEDIMENTO Arch. G.Lo Masto
DATA Agosto 2018	Tipo di elaborato ARCHITETTONICO	SCALA 1:100
		D.L. E C.S.E. Arch. L. Guglielmi

PROGETTISTA
Architecture Engineering Consulting
Ing. Giovanni Cerasoli
Collaboratori:
Arch. Pier Luigi Cerasoli

IMPRESA ESECUTRICE
VE.FA. RISTRUTTURAZIONI S.r.l.
Via Basso dei Pozzi 31/B
00010 Galliano nel Lazio (RM)
info@vefaristrutturazioni.it

rev.	data	redatto	verificato	approvato	oggetto revisione	revisione
01	27/08/2018	PLC	GC	VF	prima emissione	02
02	24/06/2019	PLC	GC	VF	integrazione documentazione	