

PIANTA PIANO TERRA  
scala 1:50

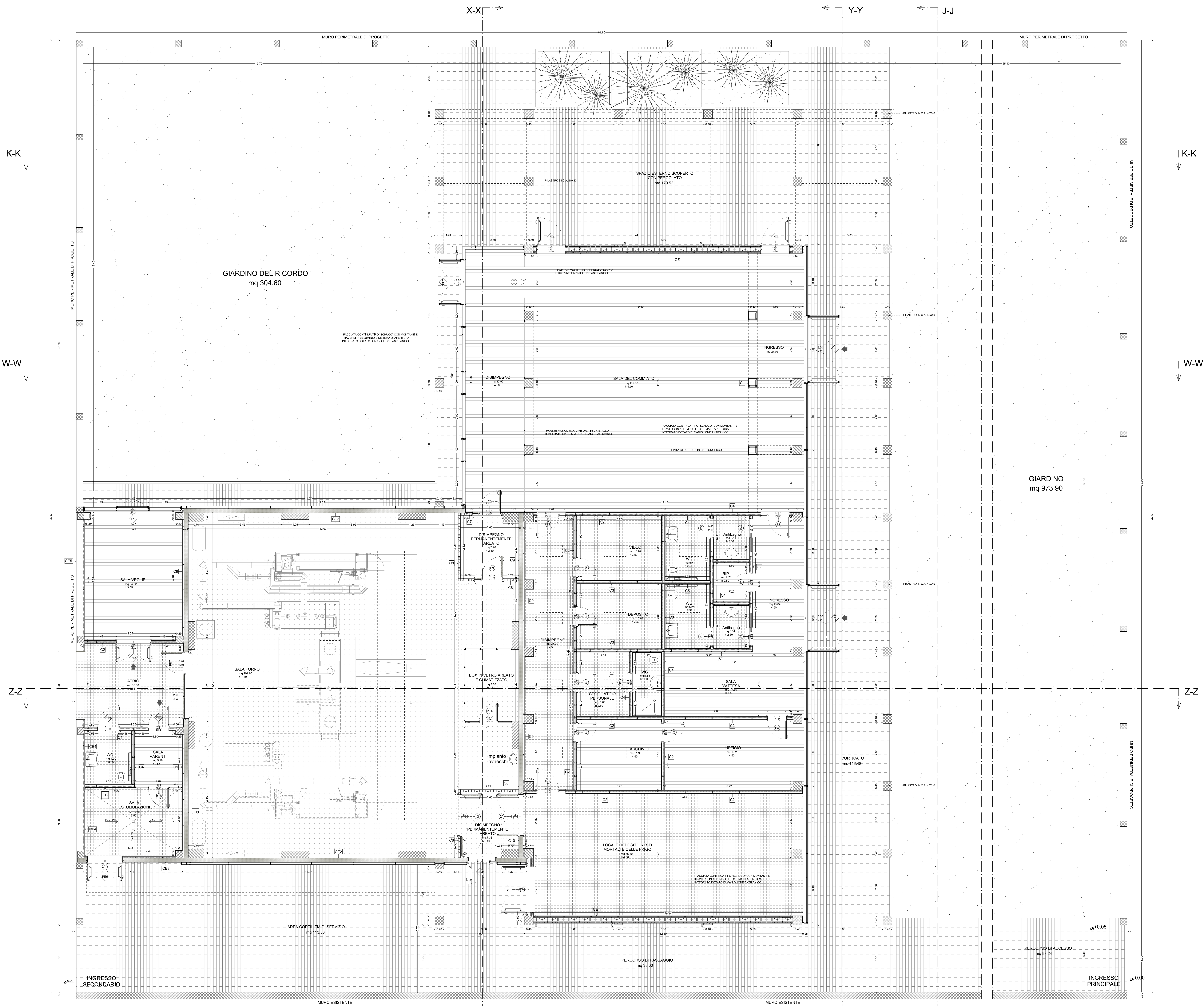

- PAVIMENTO PER ESTERNI IN AUTOBLOCCANTI
- LISTONI IN LEGNO LAMINATO POSATI AD INCASTRO SU MATERASSINO FONOOASSORBENTE
- PAVIMENTO IN PIASTRELLE DI GRES PORCELLANATO
- PAVIMENTO MONOLITICO DI TIPO INDUSTRIALE GETTATO IN OPERA AD ALTA RESISTENZA MECCANICA

ABACO CHIUSURE VERTICALI INTERNE  
scala 1:10

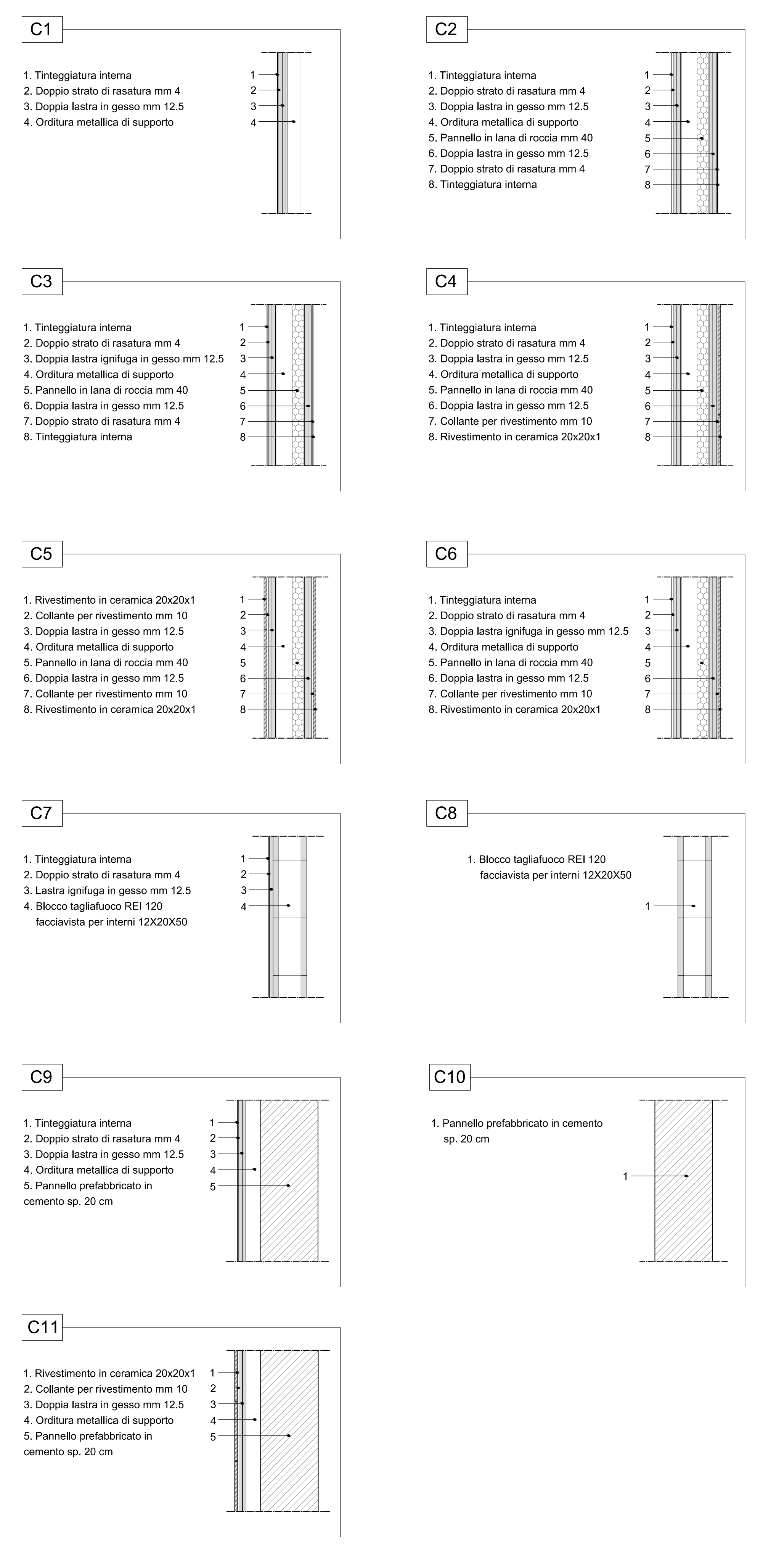

ABACO CHIUSURE VERTICALI ESTERNE  
scala 1:10

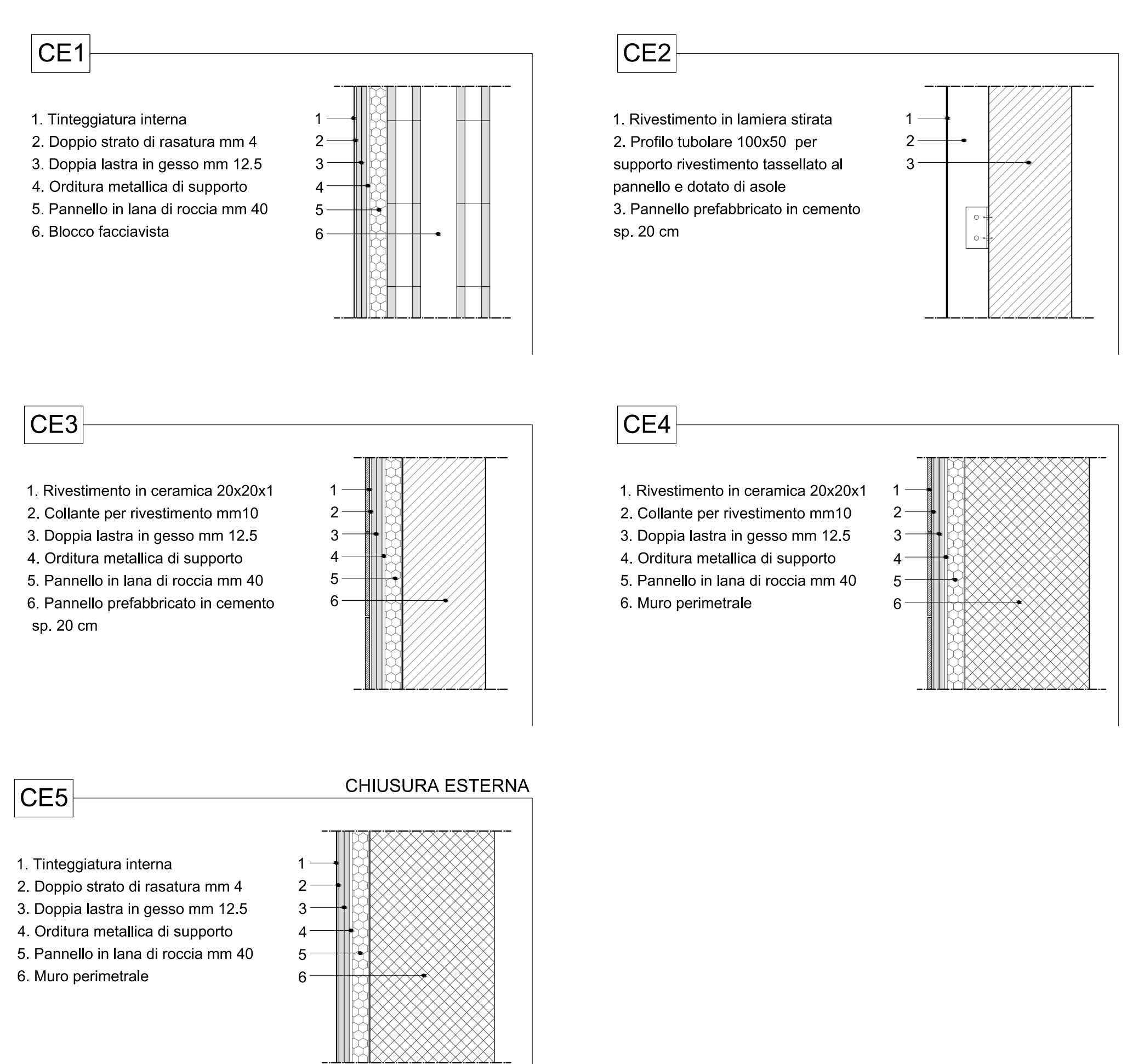

COMUNE DI PIACENZA  
CONCESSIONE DI COSTRUZIONE E GESTIONE  
NUOVO IMPIANTO DI CREMAZIONE  
PRESSO IL VII REPARTO CIMITERO URBANO - PIACENZA

**Osiride Srl**  
Sede Legale - Via Meuccio Ruini n° 10 - 42124 Reggio Emilia  
Tel. 0522/7951 Fax 0522/232277  
P. Iva, C.F. e n. Registro Imprese di Reggio Emilia  
02474830532 REA n. 264432

PROGETTO ESECUTIVO

E01 PIANTA PIANO TERRA

- **PROGETTO ARCHITETTONICO**  
Dott. Arch. FRANCESCO RASORI  
Via S. Teresa, 2/A - 42121 Parma - tel. 0521/21744 - fax 0521/268087
- **PROGETTO STRUTTURALE**  
UNIECO Soc. Coop.  
Dott. Ing. PAOLA TANZI  
Via Montebello, 10 - 42124 Reggio Emilia - tel. 0522/7951 - fax 0522/232277
- **DIRETTORE LA VORI STRUTTURALE**  
UNIECO Soc. Coop.  
Dott. Ing. PAOLA TANZI  
Via Montebello, 10 - 42124 Reggio Emilia - tel. 0522/7951 - fax 0522/232277
- **PROGETTO IMPIANTI**  
CECCHELLIANI Progetti  
Via Fontana-Farini, 2 - 42124 Reggio Emilia - tel. 0522/712016 - fax 0522/712188
- **INDAGINI GEOLOGICHE, GEOTECNICHE IDROGEOLOGICHE, SISMICHE**  
Dott. Geol. ANDREA PANZANI  
UNIECO TERRE  
Via Fontana-Farini, 2 - 42124 Reggio Emilia - tel. 0522/740017 - fax 0522/740018

DM	La	emissione	Tab.	SCALA	1a	revisione	2a	revisione
01/2011	E01	1/50						

I prezzi dovranno essere di proprietà di Osiride Srl. I costi di legge sono di 1 euro.