

CLIENTE
JORGE SERRADAS

PROJECTO
REABILITAÇÃO DE HABITAÇÃO PLURIFAMILIAR
LOCALIZAÇÃO
TRAVESSA DO TERREIRINHO, Nº 22, LISBOA



- LEGENDA
- 01 ENTRADA PRINCIPAL
 - 02 ESCADARIA EM CARACOL
 - 03 ÁREA DE REFEIÇÕES
 - 04 ÁREA DE DORMIR
 - 05 INSTALAÇÕES SANITÁRIAS
 - 06 PATAMAR DO PISO
 - 07 VARANDA EXTERIOR
 - 08 CLARABOIA
 - 09 TELHA CERÂMICA

técnico responsável
Arq^{ta} Sara Afonso

Co-autoria

ESPECIALIDADE
Arquitetura
Licenciamento

DESENHO

PLANTAS - PROPOSTA
ESCALA
1 : 50
Nº DO DESENHO
L-05-A

FASE
Número revisão
APROVOU

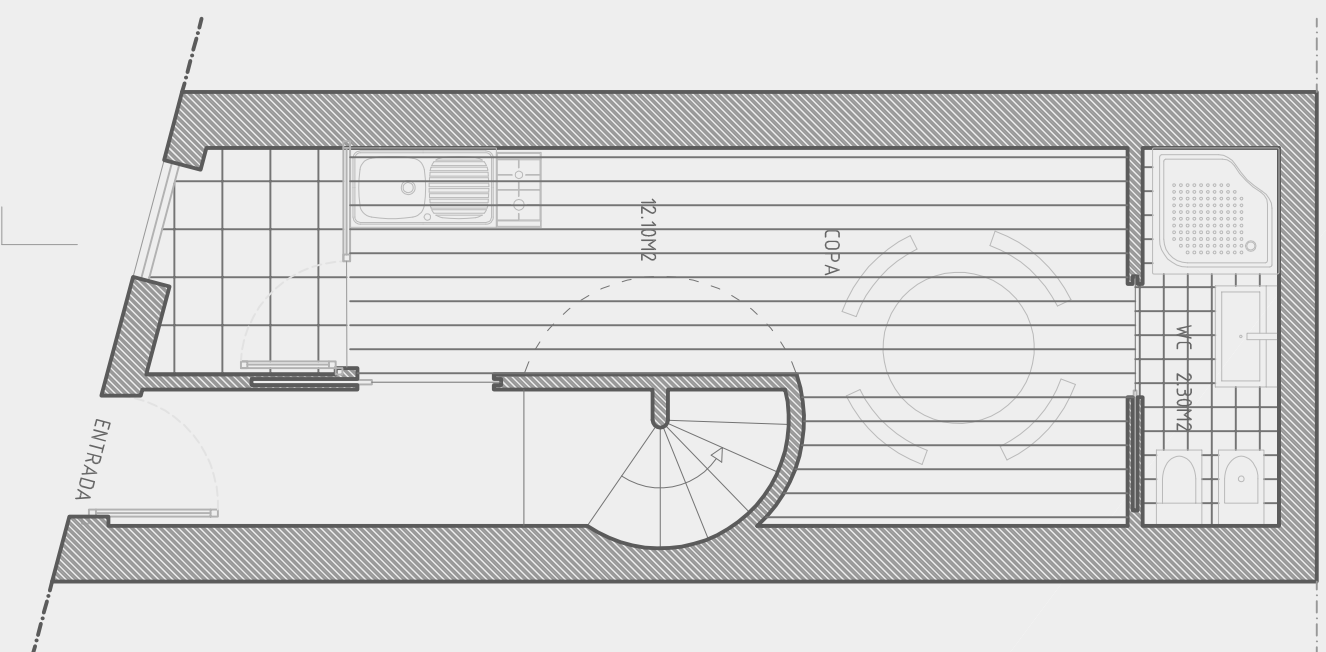

Piso Terreo

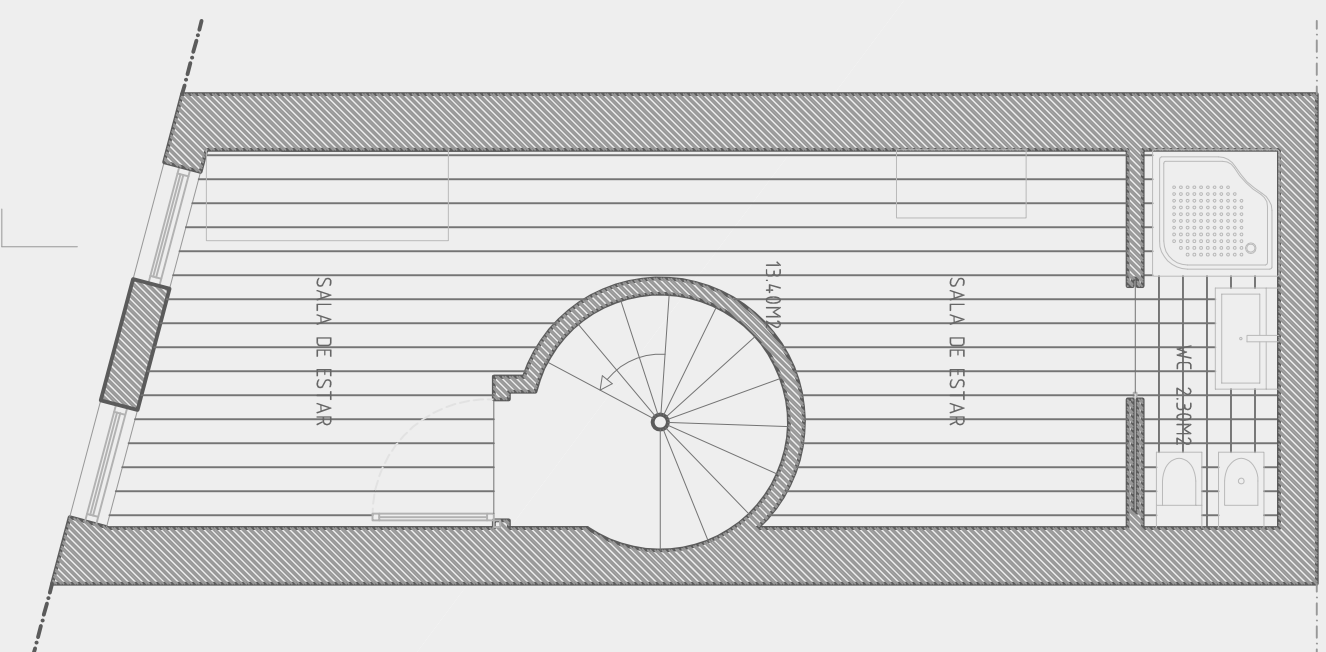

1º Piso

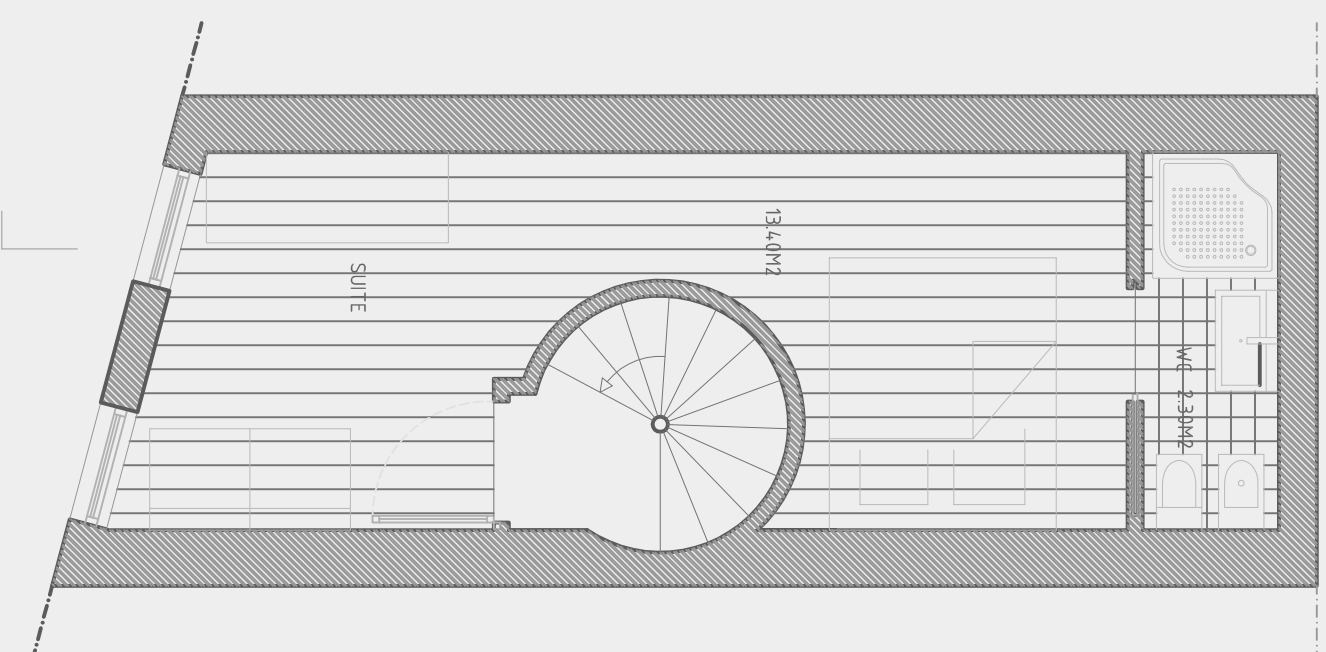

2º Piso

OBSERVAÇÕES

Este desenho é propriedade do autor e não pode ser reproduzido, divulgado, copiado ou utilizado no todo ou em parte, sem autorização expressa. Reservados todos os direitos pela legislação em vigor. DEC-LEI 63/85 (14 Março)