

PROSPETTO A-A
scala 1:50

 RIVESTIMENTO IN PANNELLI DI LEGNO SU PARETE ESTERNA

 SUPERFICIE VETRATA RIFLETTENTE A PROTEZIONE SOLARE

 PAVIMENTO PER ESTERNI IN AUTOBLOCCANTI

 LISTONI IN LEGNO LAMINATO POSATI AD INCASTRO SU MATERASSINO FONOASSORBEMTE

 PAVIMENTO IN PIASTRELLE DI GRES PORCELLANATO

 PAVIMENTO MONOLITICO DI TIPO INDUSTRIALE GETTATO IN OPERA AD ALTA RESISTENZA MECCANICA

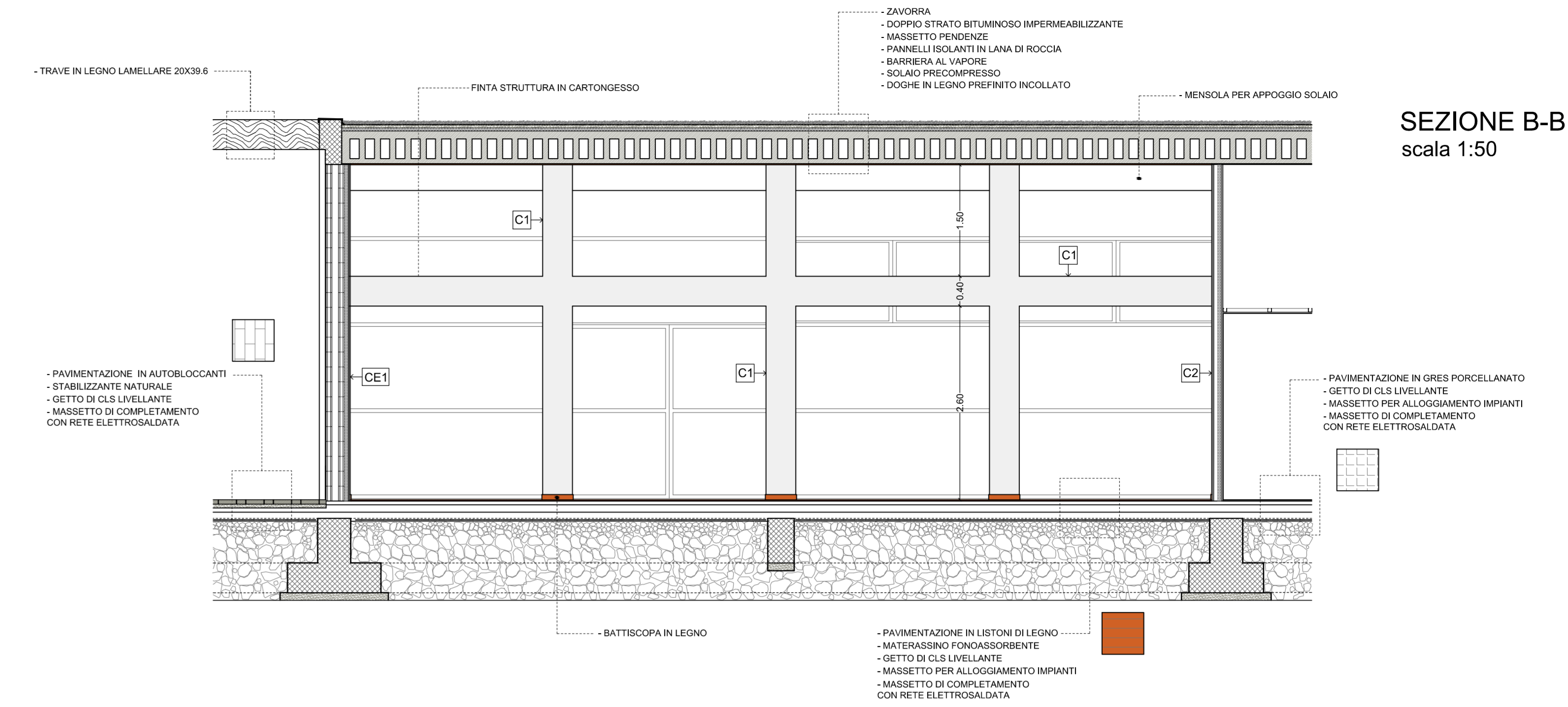
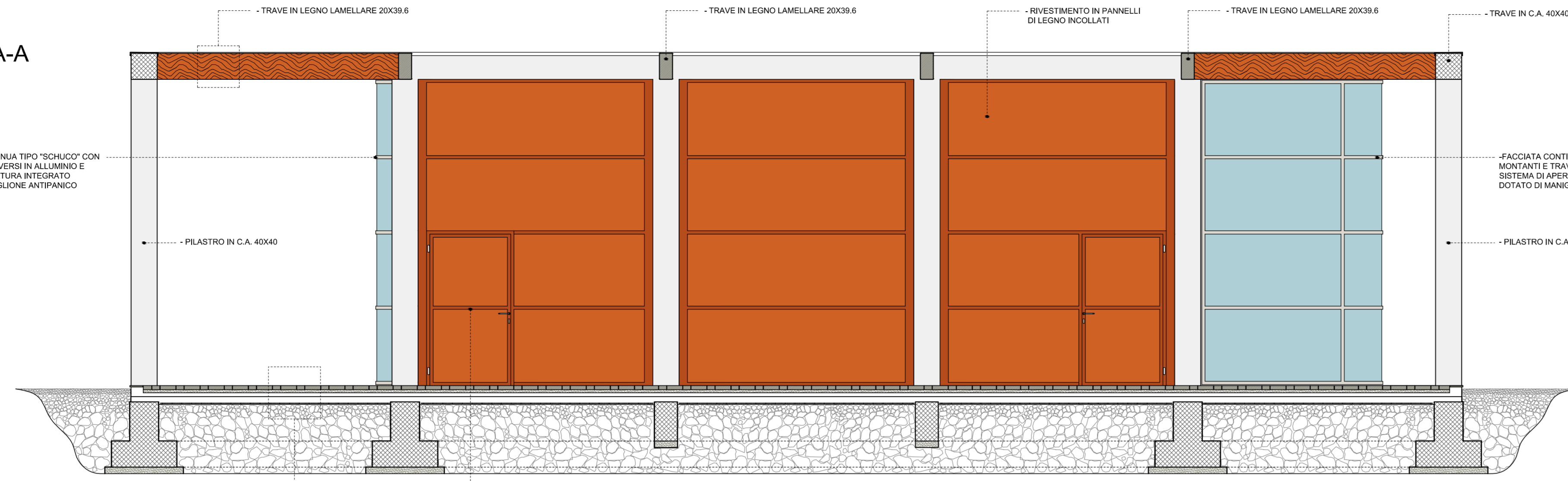

SEZIONE B-B
scala 1:50

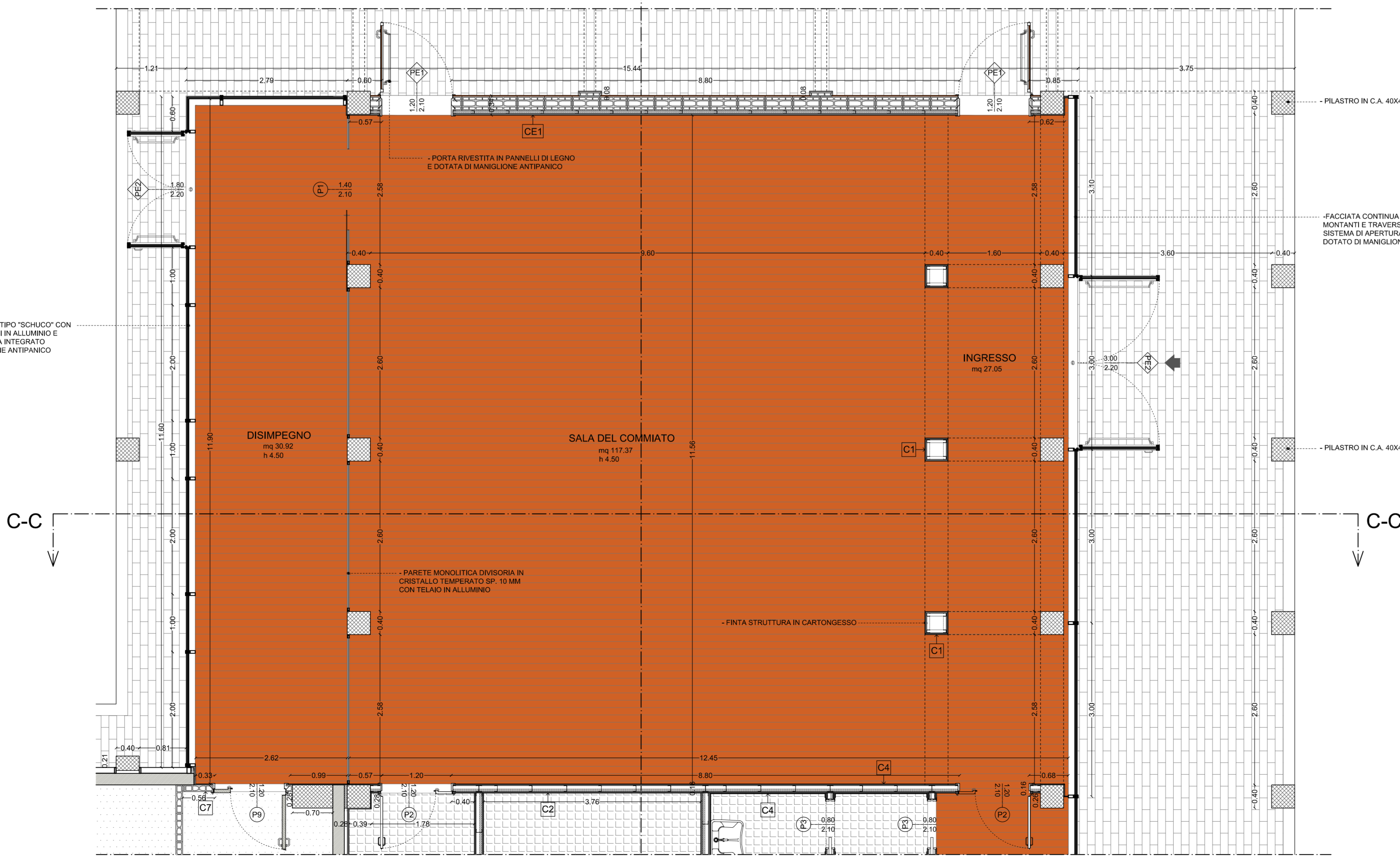
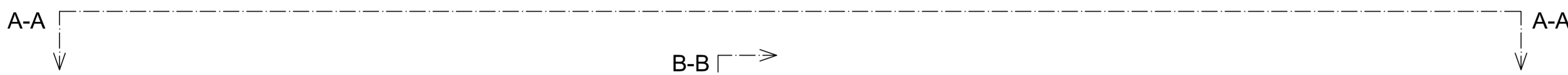

PARTICOLARI CHIUSURE
scala 1:10

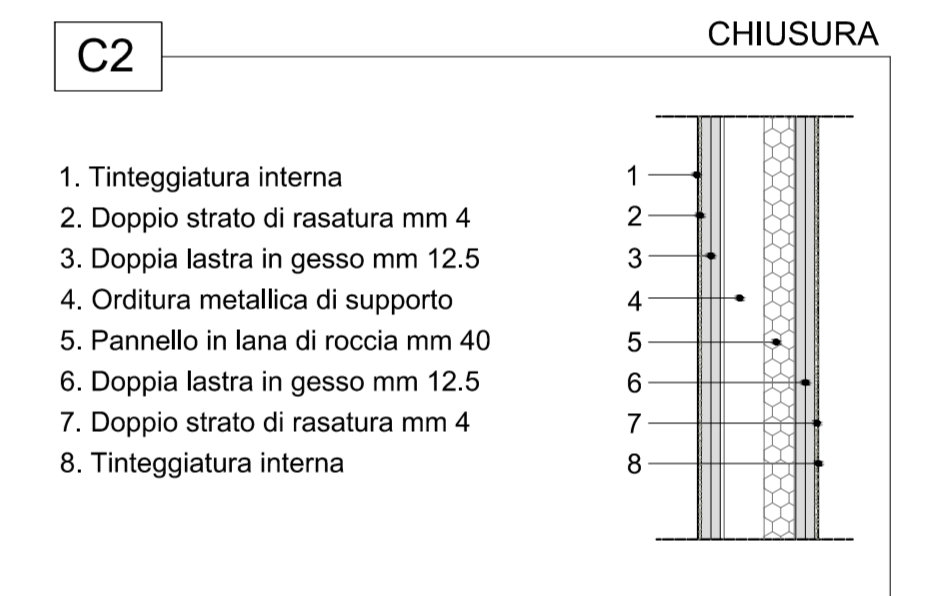
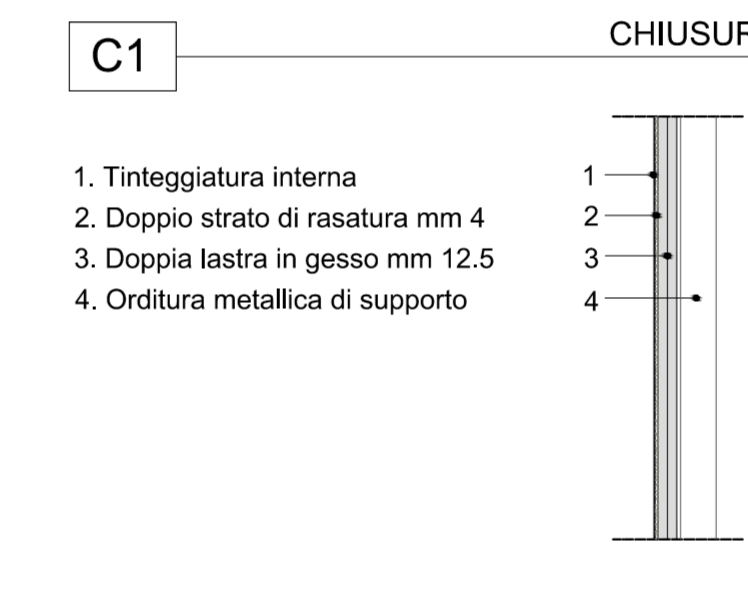
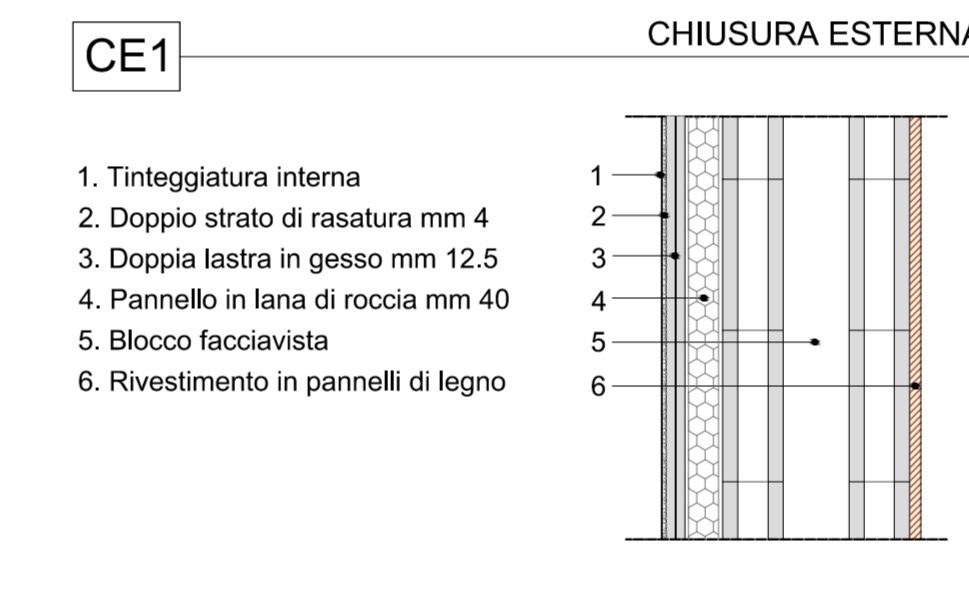

SEZIONE C-C
scala 1:50

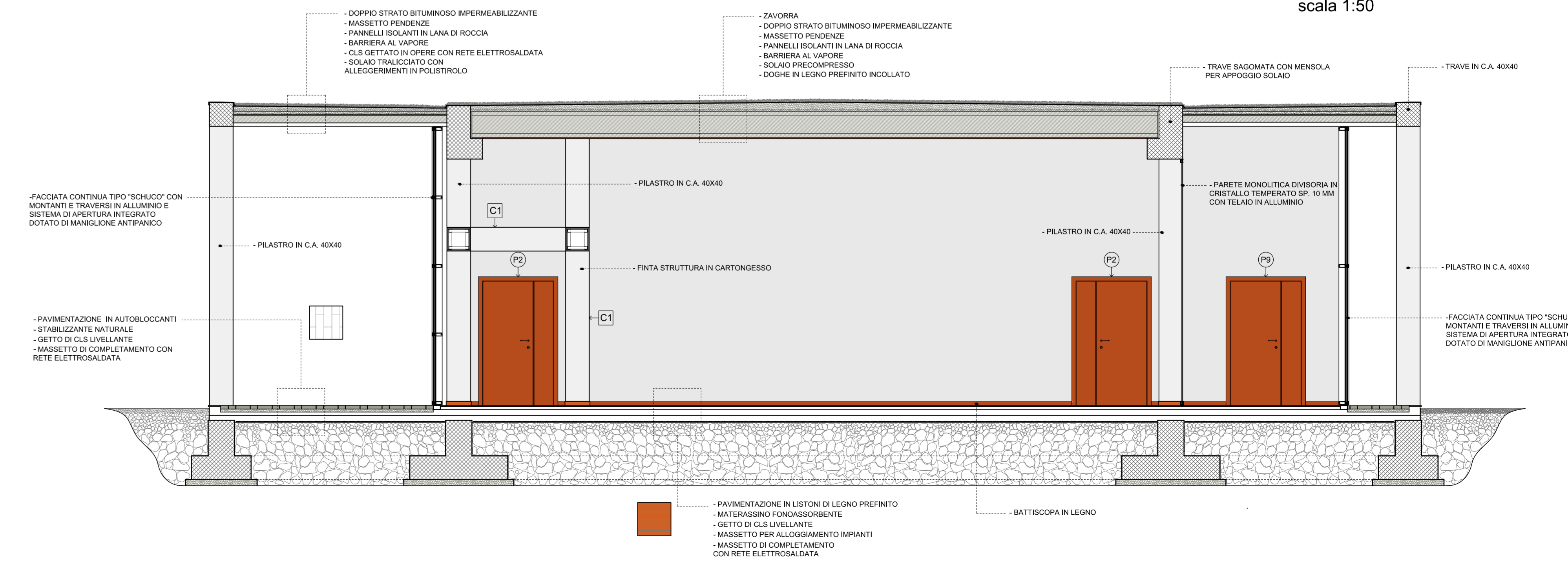

COMUNE DI PIACENZA
CONCESSIONE DI COSTRUZIONE E GESTIONE
NUOVO IMPIANTO DI CREMAZIONE
PRESSO IL VII REPARTO CIMITERO URBANO - PIACENZA

 **Osiride Srl**
Sede Legale : Via Meuccio Ruini n° 10 - 42124 Reggio Emilia
Tel. 0522/7951 Fax 0522/232277
P. Iva, C.F. e n. Registro Imprese di Reggio Emilia
02471830352 REA n. 284433

PROGETTO **ESECUTIVO**

E07 DETTAGLI SALA DEL COMMiato

- **PROGETTO ARCHITETTONICO**
Dott. Arch. FRANCESCO RASORI
Vicolo S. Tibarrio, 2b - 43121 Parma - tel. 0521/237541 fax 0521/208507
- **PROGETTO STRUTTURALE**
UNIECO Soc. Coop.
Dott. Ing. PAOLA TANZI
Via Meuccio Ruini, 10 - 42124 Reggio Emilia - tel. 0522/7951 fax 0522/232277
- **DIRETTORE LAVORI STRUTTURALE**
UNIECO Soc. Coop.
Dott. Ing. PAOLA TANZI
Via Meuccio Ruini, 10 - 42124 Reggio Emilia - tel. 0522/7951 fax 0522/232277
- **PROGETTO IMPIANTI**
CECCHLANI Progetti
Via Ferruccio Ferrar, 2 - 42124 Reggio Emilia - tel. 0522/1712016 fax 0522/1713488
- **INDAGINI GEOLOGICHE, GEOTECNICHE IDROGEOLOGICHE, SISMICHE**
Dott. Geol. ANDREA PANZANI
UNIECO TERRE
Via Foudanda, 55 - 42015 Correggio - tel. 0522/740217 fax 0522/740243

DM mm	1a emissione	TAV.	SCALA	1a revisione	2a revisione	Il presente documento è di proprietà di Osiride Srl. A termini di legge ogni diritto è riservato.
ottobre 2011	E07		1:50			