

ARQUITECTURA
CARLOS ZERPA

PROYECTO
Vistalmar

PROPIETARIO
Vistalmar Promotora

DIRECCION
SANTO TOMÁS / TOCÓPERO

PRODUCTO
ARQUITECTURA

CONTENIDO
FACHADAS

N° DE PLANO
AR3

ESCALA
1:50

FECHA
OCTUBRE 2017

RESPONSABLES

ARQUITECTURA
ARQ. CARLOS ZERPA
CIV: 208736

ESTRUCTURA
XXX XXX
CIV:

ELECTRICIDAD
ING. LEINIZ ZERPA
CIV: 208765

PLOMERIA
XXX XXX
CIV:

DIGITALIZACION
XXX XXX

ARCHIVO DIGITAL
XXX

OBSERVACIONES

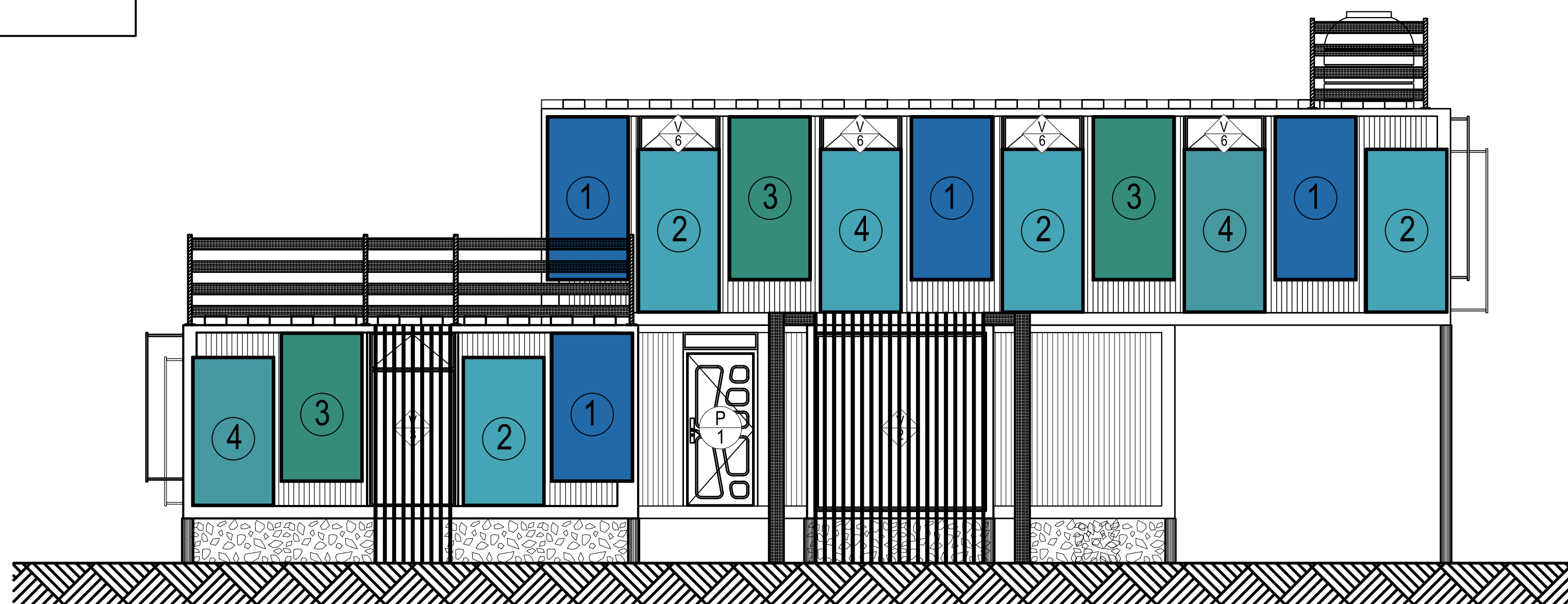

FACHADA OESTE
ESC: 1:50

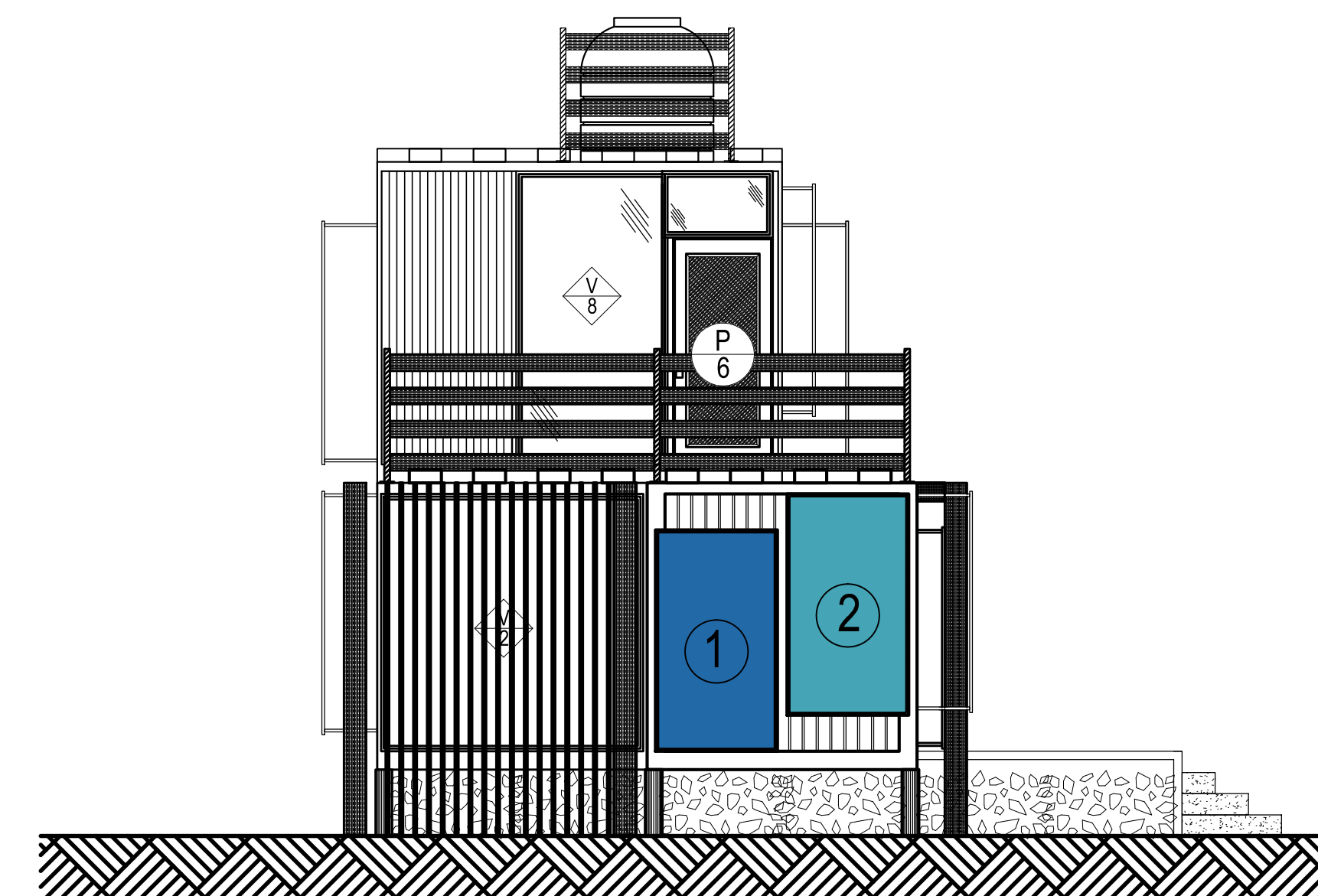

FACHADA NORTE
ESC: 1:50

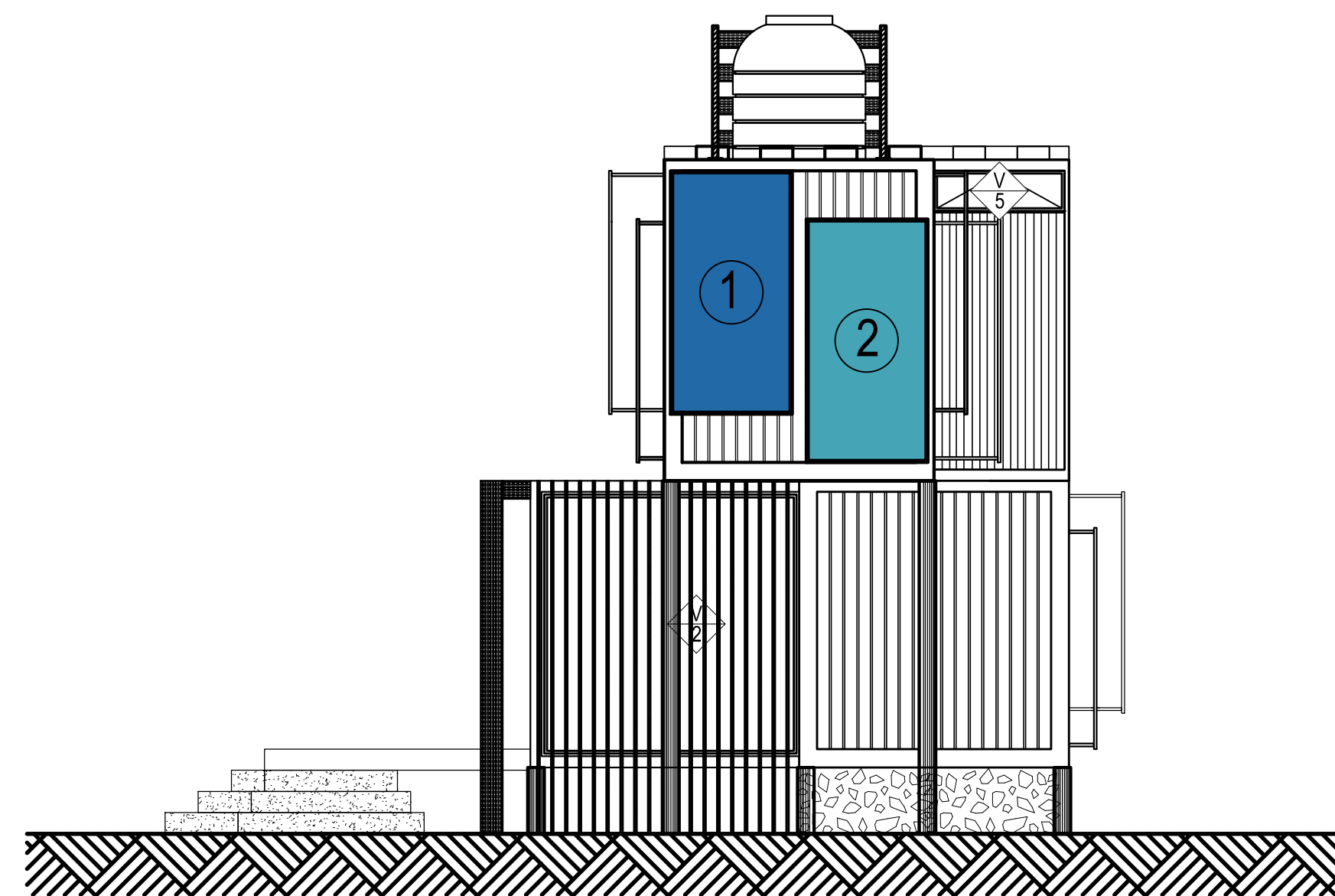

FACHADA SUR
ESC: 1:50

COLORIMETRIA DE PANTALLAS

- ① Azul Arrecife
- ② Tesoro Marino
- ③ Turqueza
- ④ Aguamarina

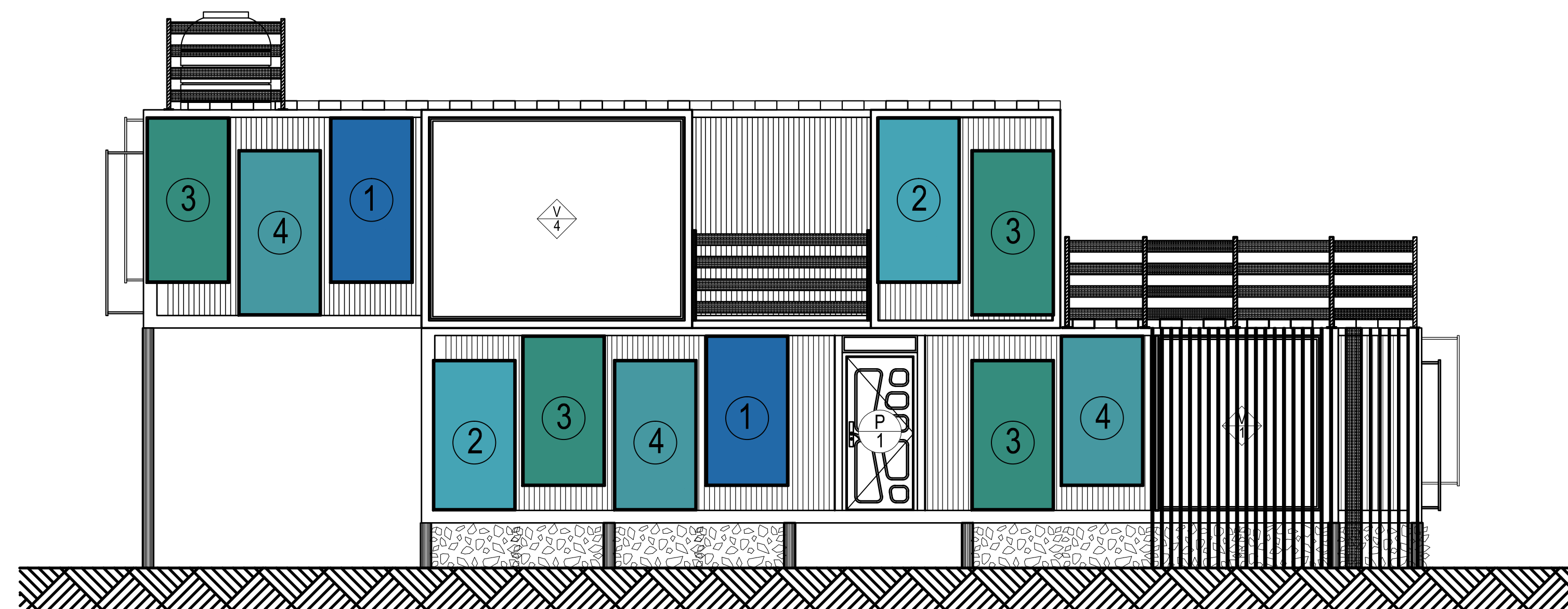

FACHADA ESTE
ESC: 1:50

LAS MEDIDAS EN EL PLANO RIGEN SOBRE EL DIBUJO

