

PROSPETTO SUD EST

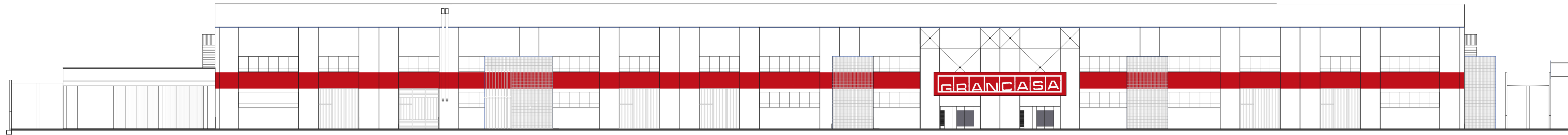

PROSPETTO SUD OVEST



PROSPETTO NORD EST

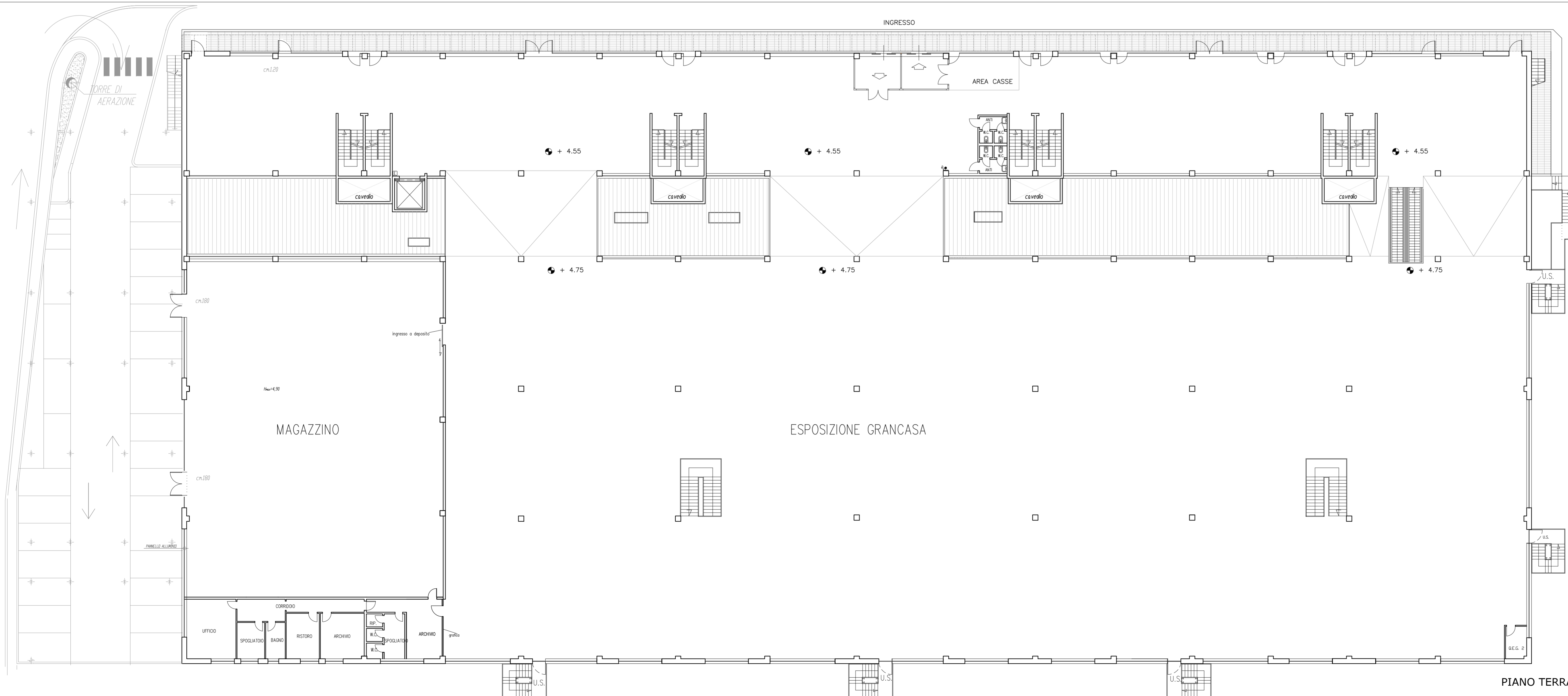

PIANO TERRA SEMPIONE

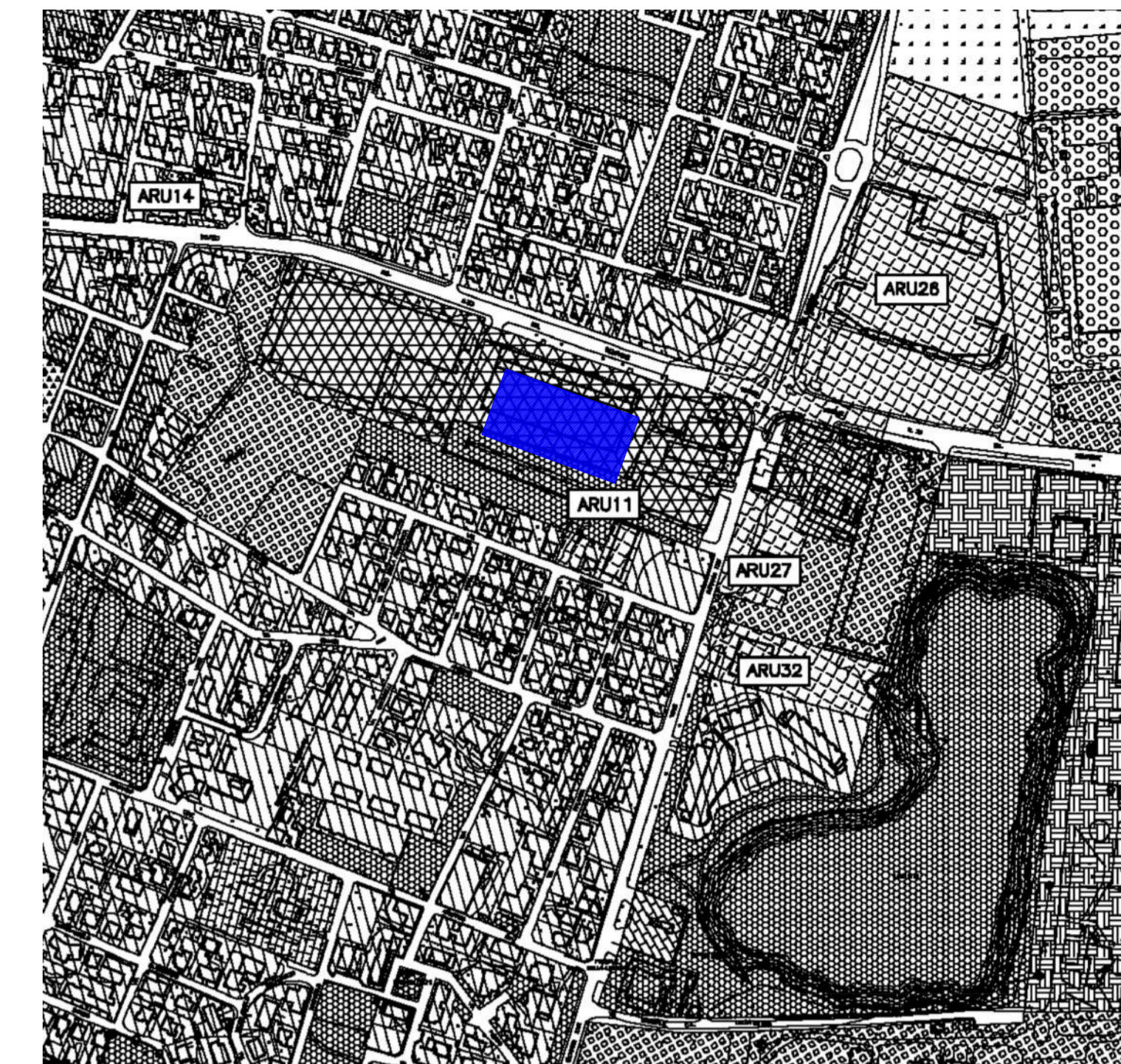

ESTRATTO DI PGT - PIANO DELLE REGOLE - TAV R4 - SCALA 1:5000



il tecnico incaricato

il committente

comune
Nerviano - GRANCASA
Via Antonio Canova, 6/8, Nerviano MI

progetto
Interventi di nuova distribuzione interna e restyling facciate
 committente
GR IMMOBILI S.r.l.
Sede Amm. Via C. Jucker, 33 20025 - Legnano (MI)

studio tecnico
 arch. Marco Valenti
 arch. Lorenzo Serafin
 via G.G. Mora 22 - Milano



titolo della tavola
Piano terra Sempione / prospetti - stato attuale
 tavole sostituite
 nome file
 data

scala
1:200
 data
19.05.2015

rif. tav. arch.
01
 rif. tav. spec.
 data

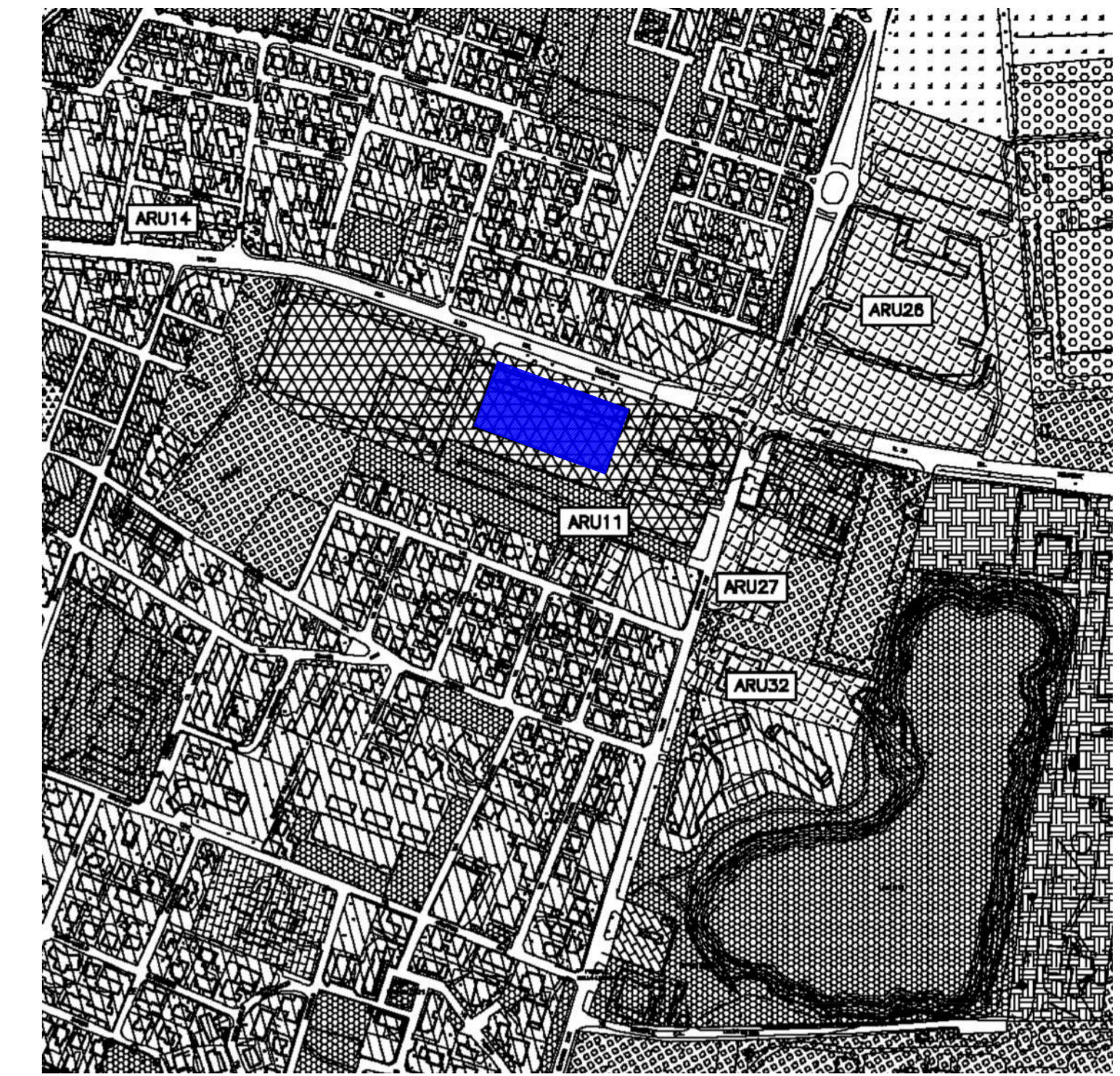
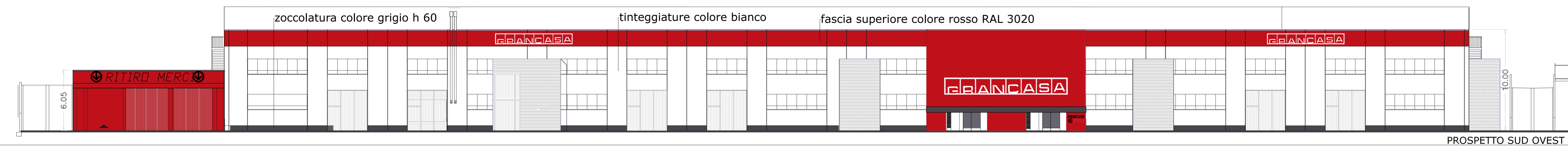
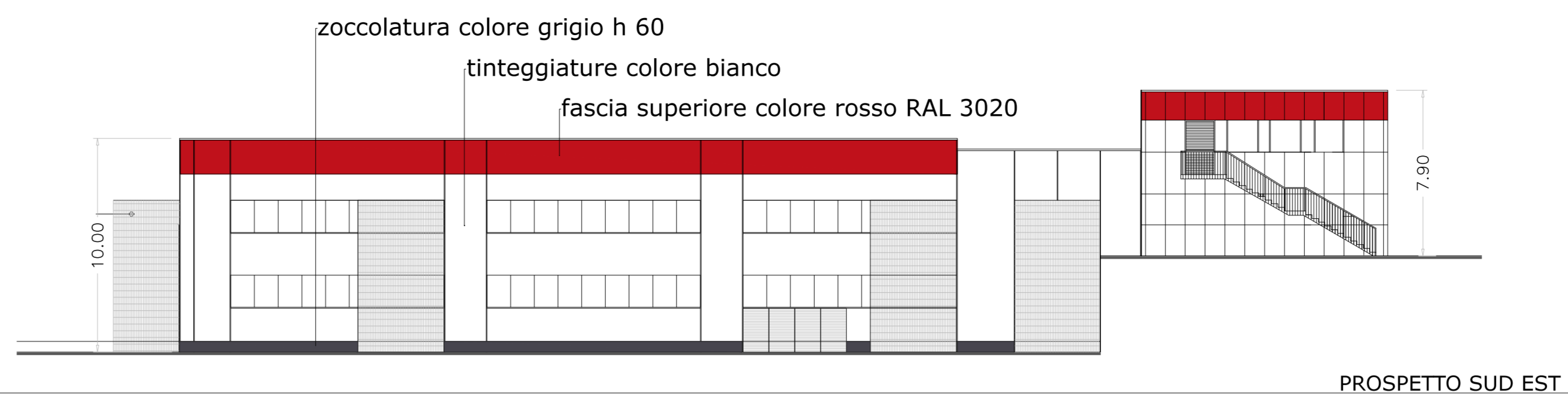
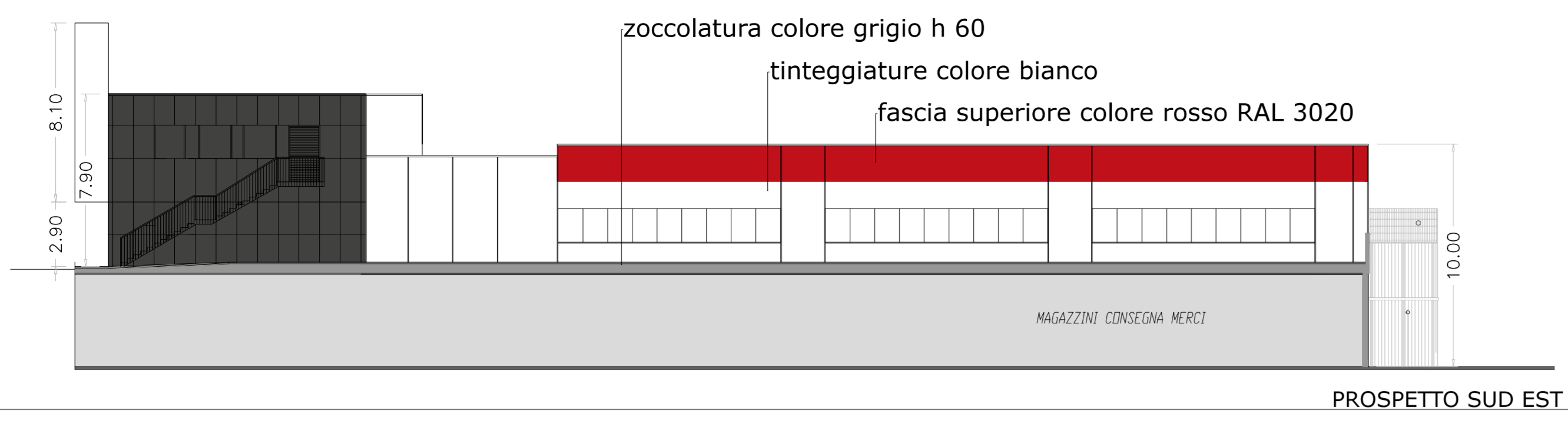

ESTRATTO DI PGT - PIANO DELLE REGOLE - TAV R4 - SCALA 1:5000

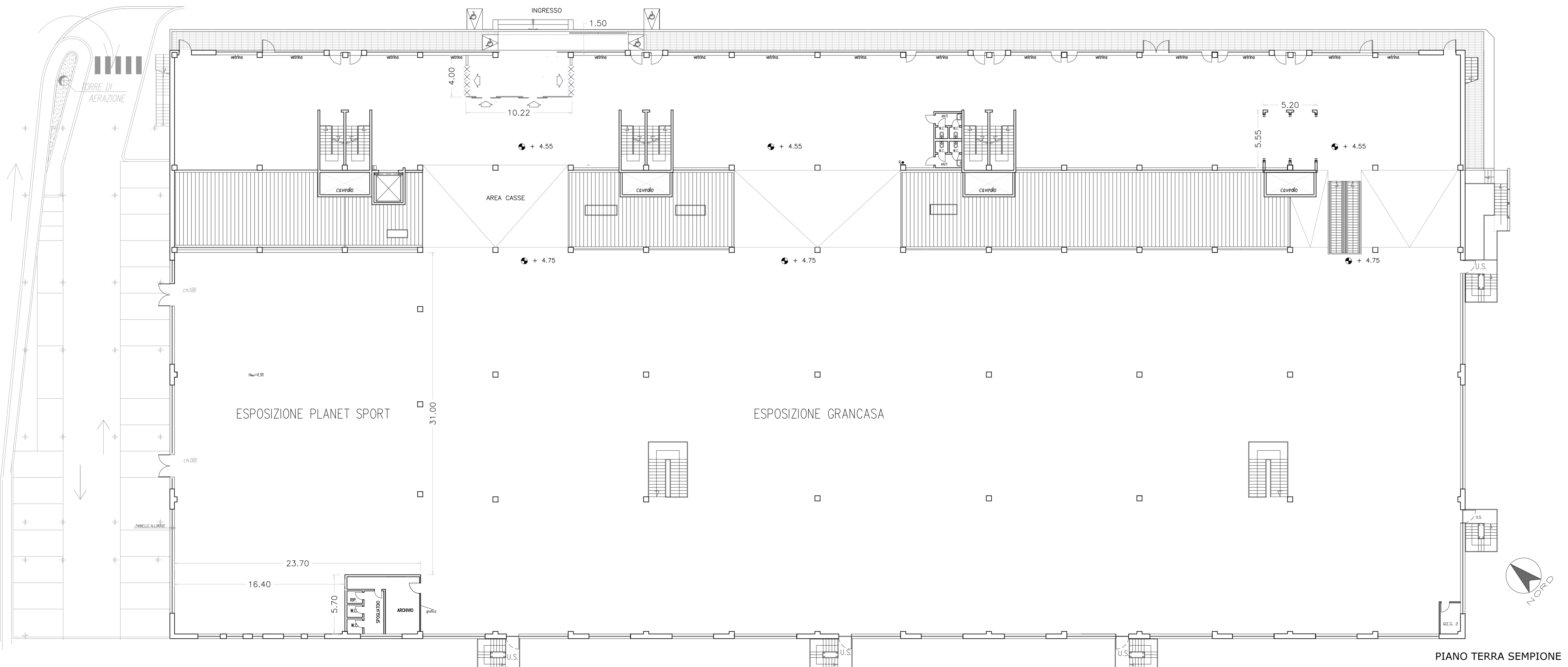

il tecnico incaricato		il committente	
comune Nerviano - GRANCASA Via Antonio Canova, 6/8, Nerviano MI			
progetto Interventi di nuova distribuzione interna e restyling facciate			
committente GR IMMOBILI S.r.l. Sede Amm. Via C. Jucker, 33 20025 - Legnano (MI)			
studio tecnico arch. Marco Valenti arch. Lorenzo Serafin via G.G. Mora 22 - Milano			
titolo della tavola Piano terra Sempione / prospetti - Progetto		scala 1:200	
tavole sostituite		nome file data	
tavola in vigore 02		nome file 20150518_Nerviano SCIA.dwg	
note:		data 19.05.2015	
rif. tav. arch. 02		rif. tav. spec. data	

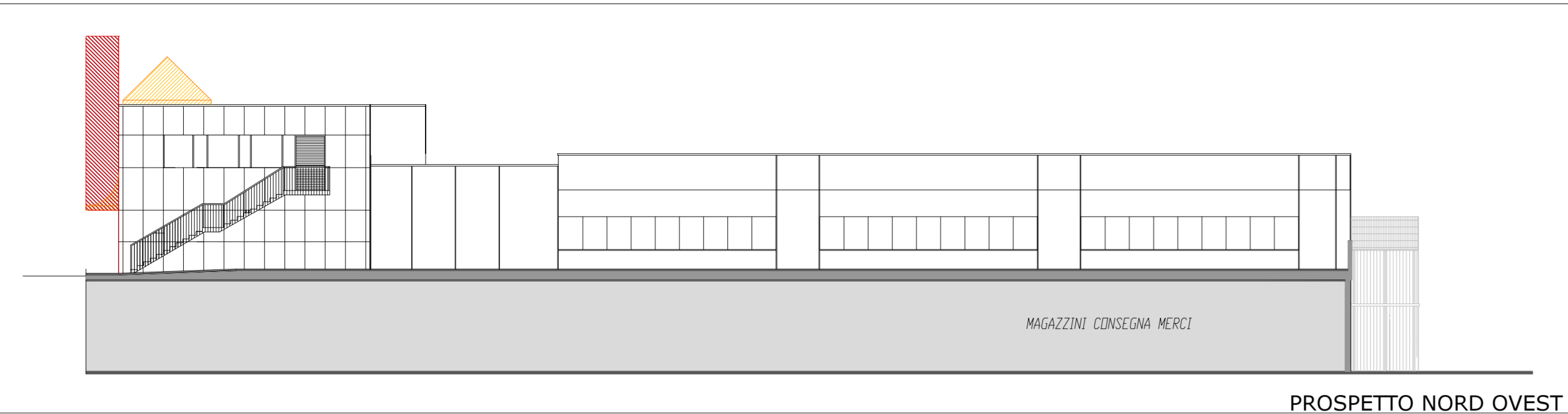

PROSPETTO NORD OVEST

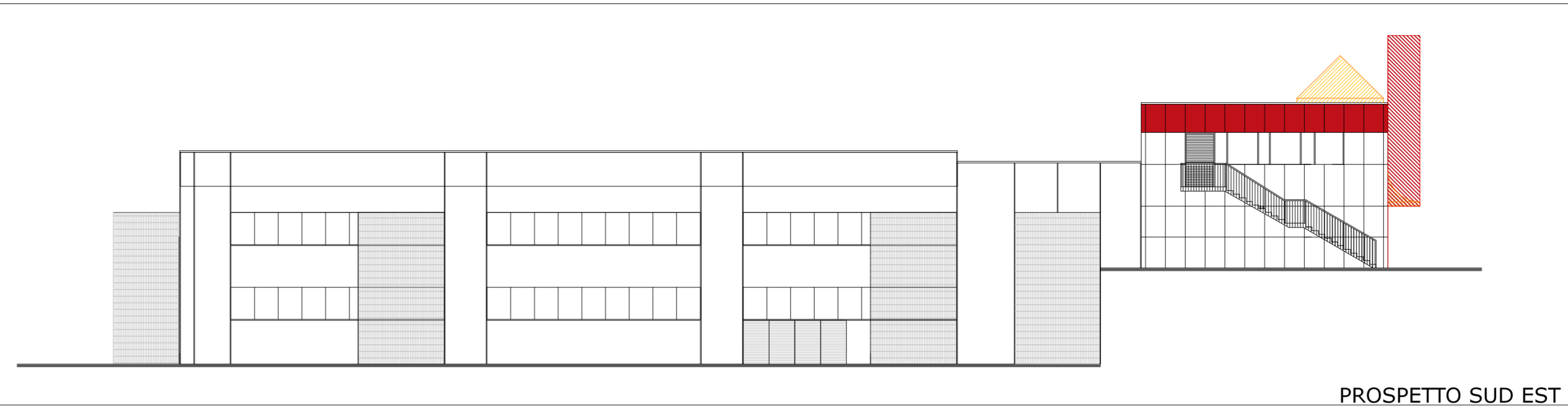

PROSPETTO SUD EST

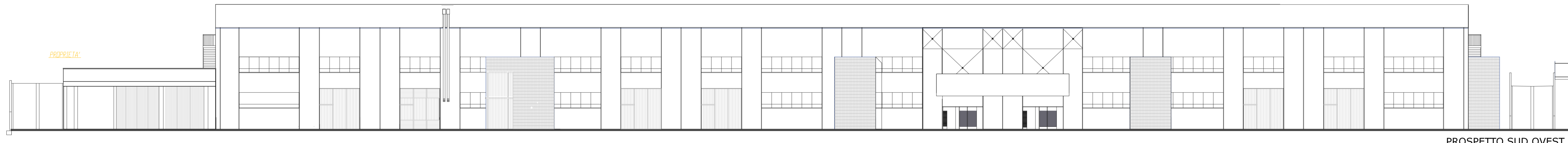

PROSPETTO SUD OVEST

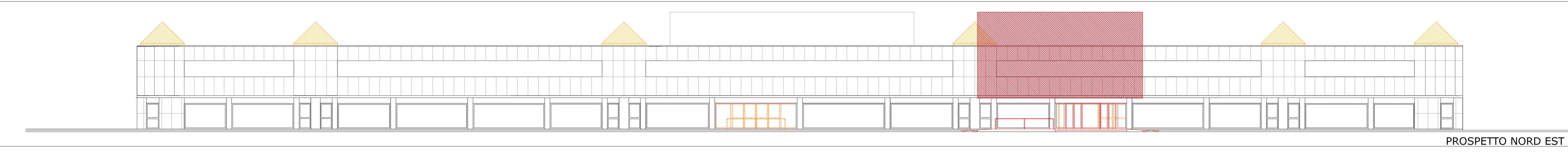

PROSPETTO NORD EST

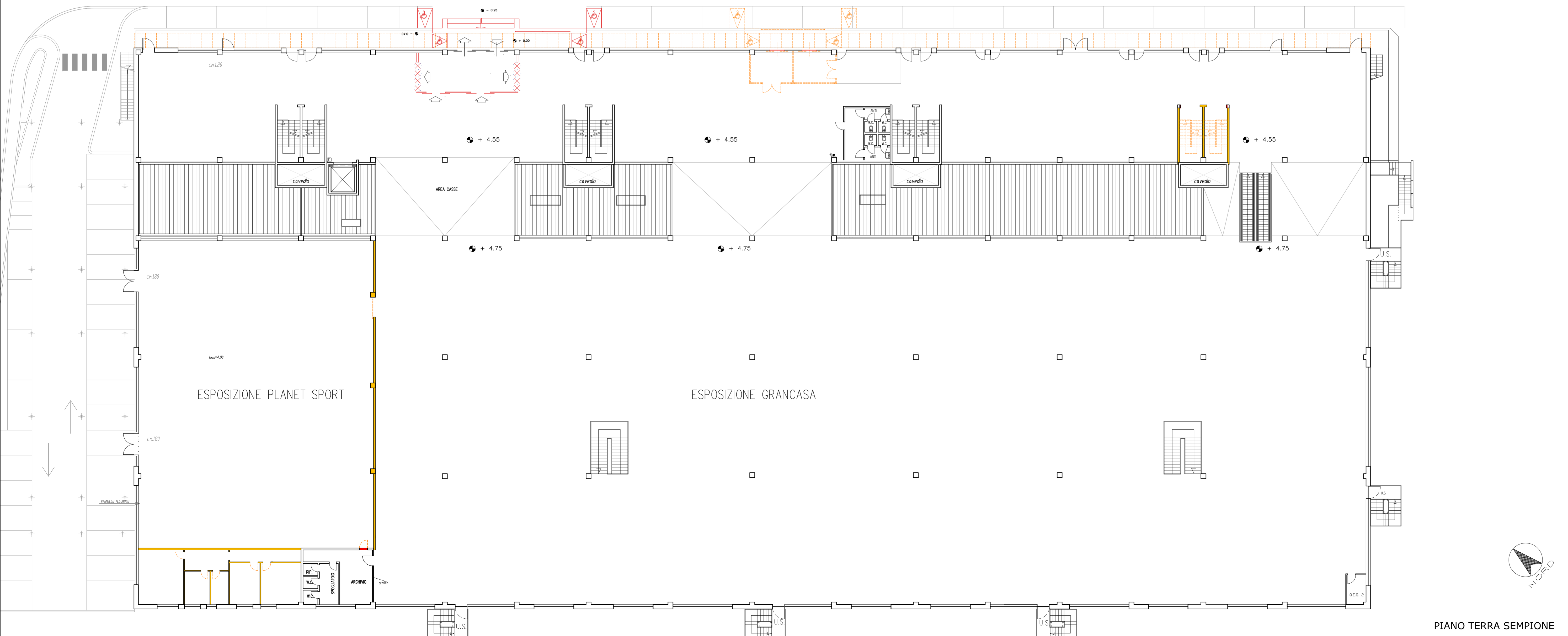

PIANO TERRA SEMPIONE

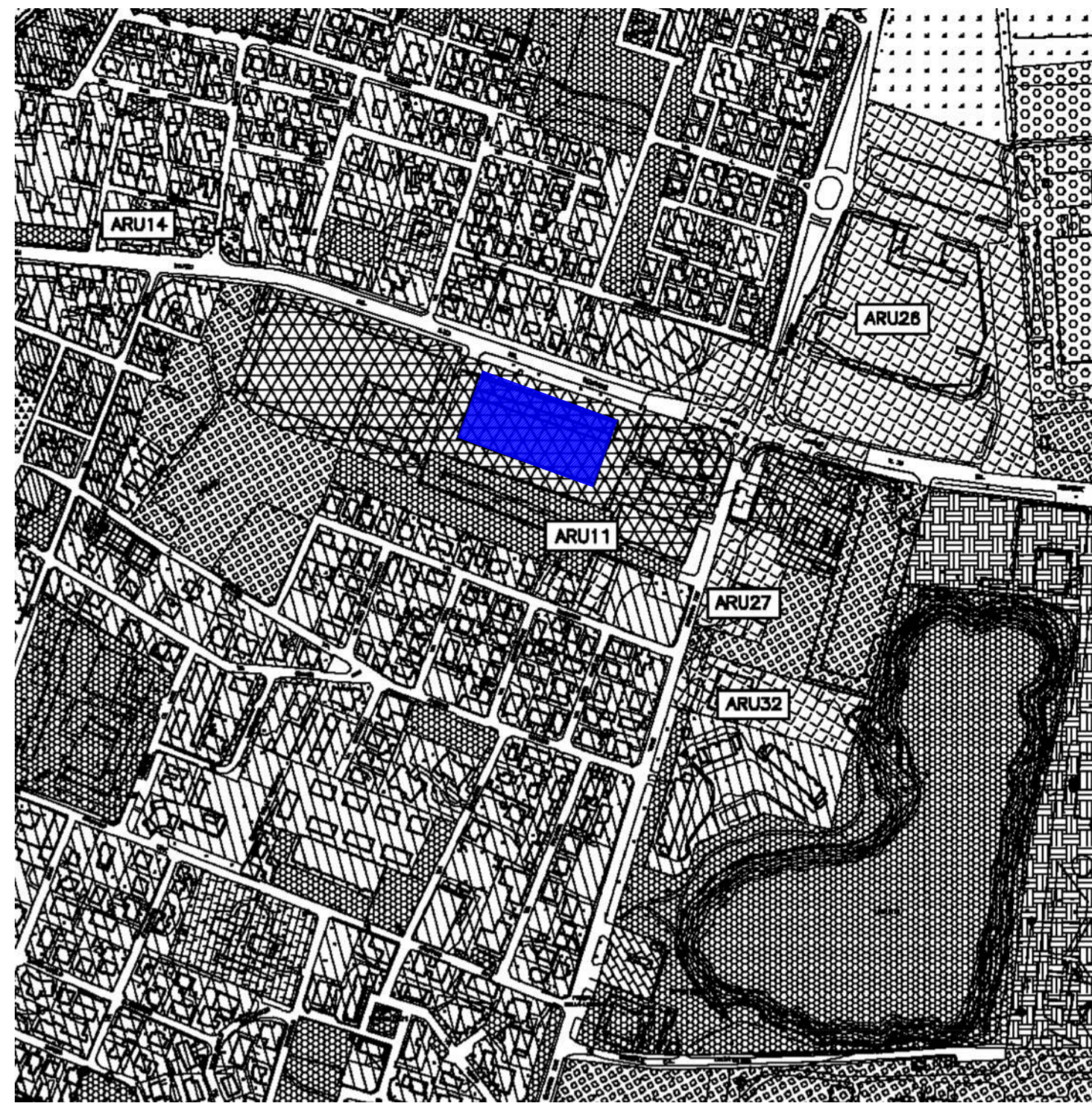

ESTRATTO DI PGT - PIANO DELLE REGOLE - TAV R4 - SCALA 1:5000

- LEGENDA
- DEMOLIZIONI
 - NUOVE COSTRUZIONI

il tecnico incaricato	il committente
comune Nerviano - GRANCASA Via Antonio Canova, 6/8, Nerviano MI	
progetto Interventi di nuova distribuzione interna e restyling facciate	
committente GR IMMOBILI S.r.l. Sede Amm. Via C. Jucker, 33 20025 - Legnano (MI)	
studio tecnico arch. Marco Valenti arch. Lorenzo Serafin via G.G. Mora 22 - Milano	
titolo della tavola Piano terra Sempione / prospetti - confronto	
scala 1:200	
tavole sostituite nome file	
data 19.05.2015	
tavola in vigore 03	
nome file 20150518_Nerviano SCIA.dwg	
data 19.05.2015	
note:	
rif. tav. arch.	
nome file 20150518_Nerviano SCIA.dwg	
data 19.05.2015	
rif. tav. spec.	

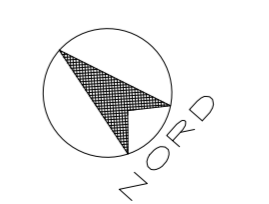



PIANO PRIMO
CONFRONTO

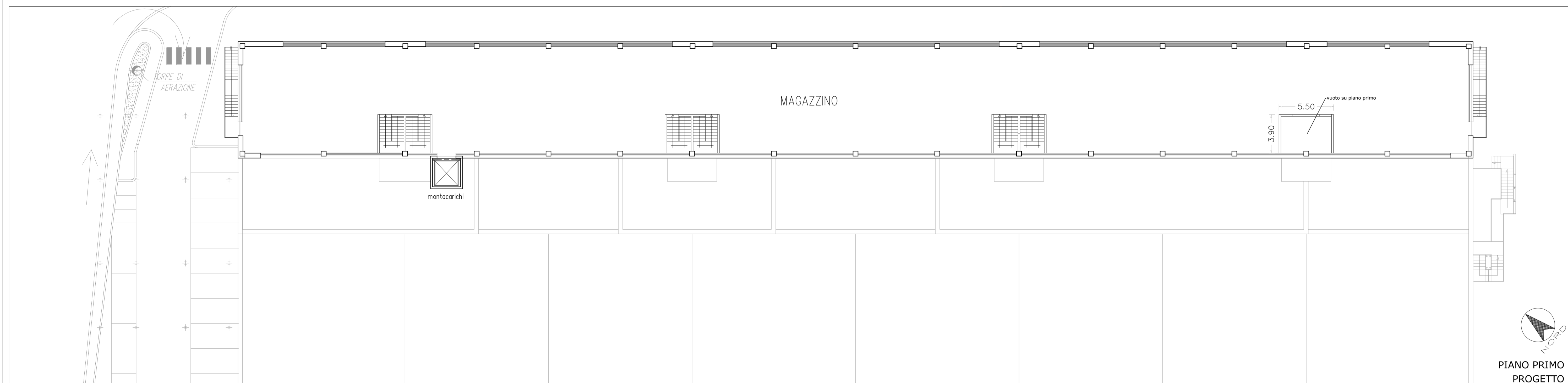

PIANO PRIMO
PROGETTO

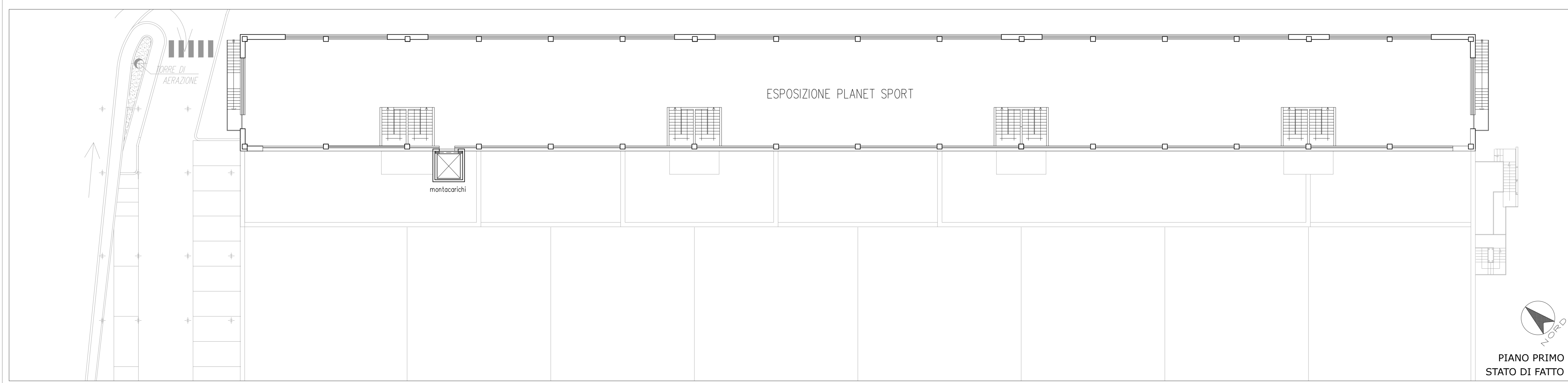

PIANO PRIMO
STATO DI FATTO

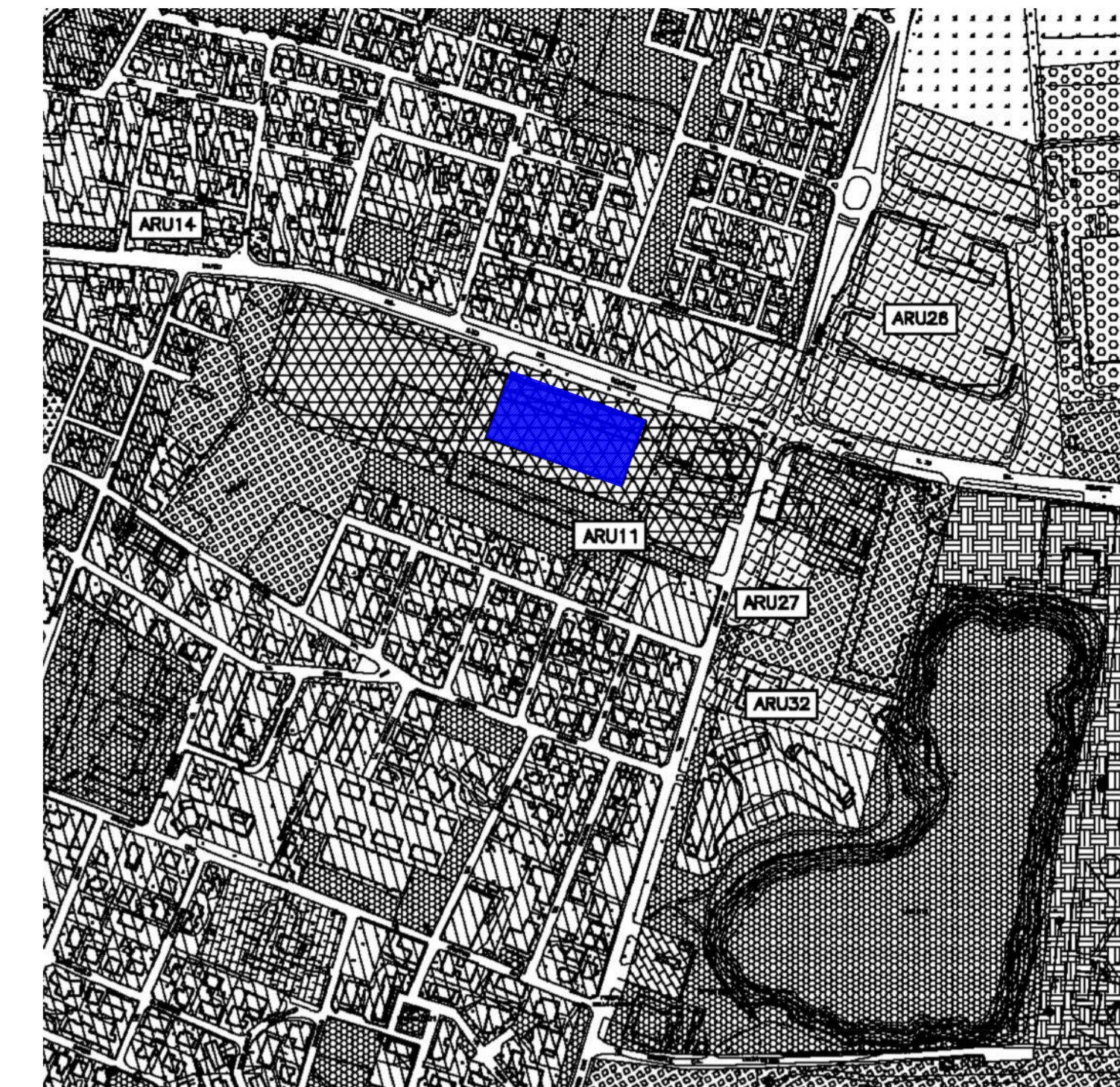

ESTRATTO DI PGT - PIANO DELLE REGOLE - TAV R4 - SCALA 1:5000

- LEGENDA
- DEMOLIZIONI
 - NUOVE COSTRUZIONI

il tecnico incaricato		il committente	
comune			
Nerviano - GRANCASA			
Via Antonio Canova, 6/8, Nerviano MI			
progetto			
Interventi di nuova distribuzione interna e restyling facciate			
committente			
GR IMMOBILI S.r.l.			
Sede Amm. Via C. Jucker, 33 20025 - Legnano (MI)			
studio tecnico			
arch. Marco Valenti			
arch. Lorenzo Serafin			
via G.G. Mora 22 - Milano			
titolo della tavola			scala
Piano terra Sempione / prospetti - confronto			1:200
tavole sostituite	nome file	data	
tavola in vigore	nome file	data	
03	20150518_Nerviano SCIA.dwg	19.05.2015	
note:			
rif. tav. arch.	rif. tav. spec.		data
03			



Studio: Via G. G. Mora 22
20121 Milano Tel./Fax +39 02 39811387

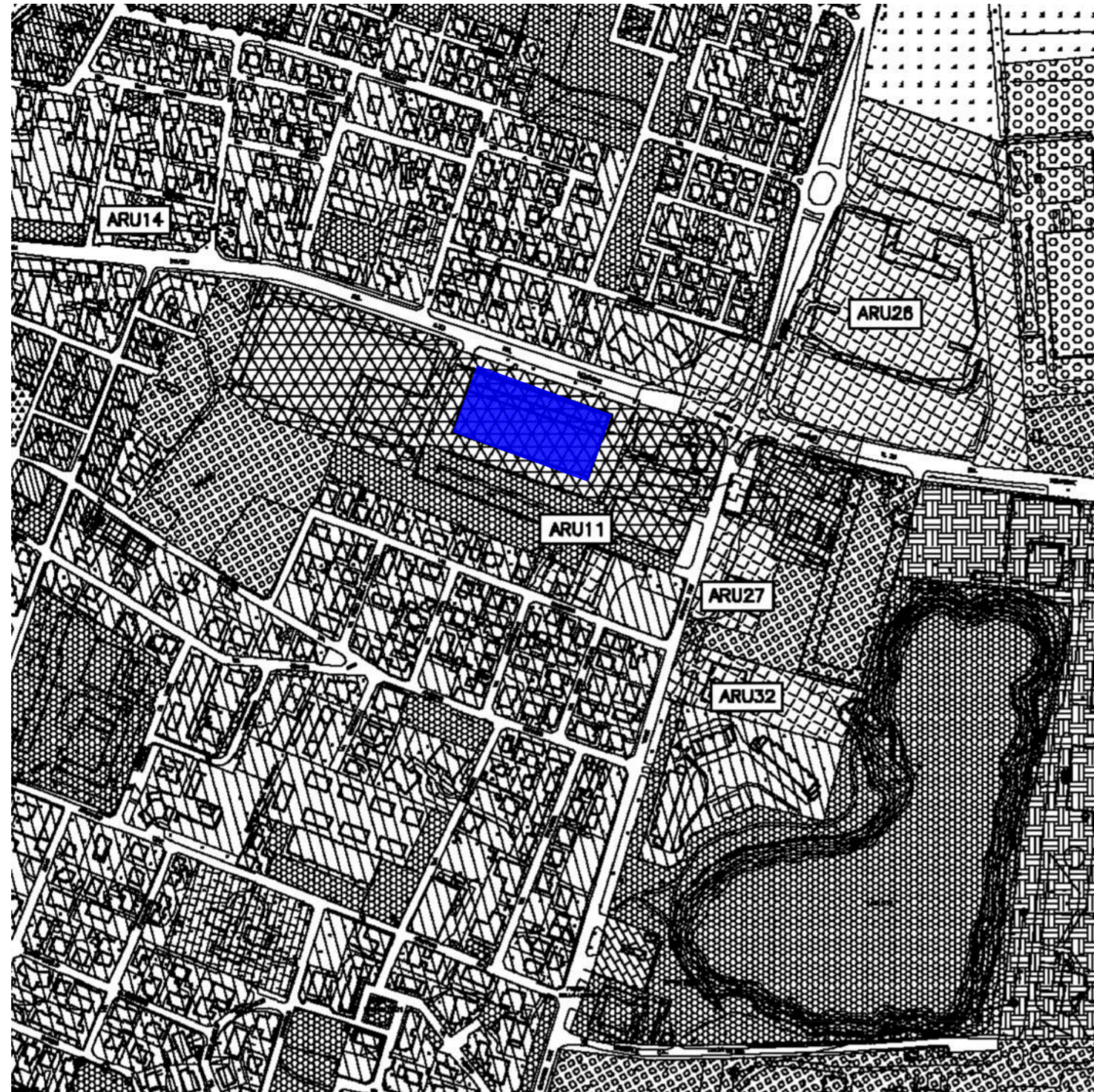

ESTRATTO DI PGT - PIANO DELLE REGOLE - TAV R4 - SCALA 1:5000

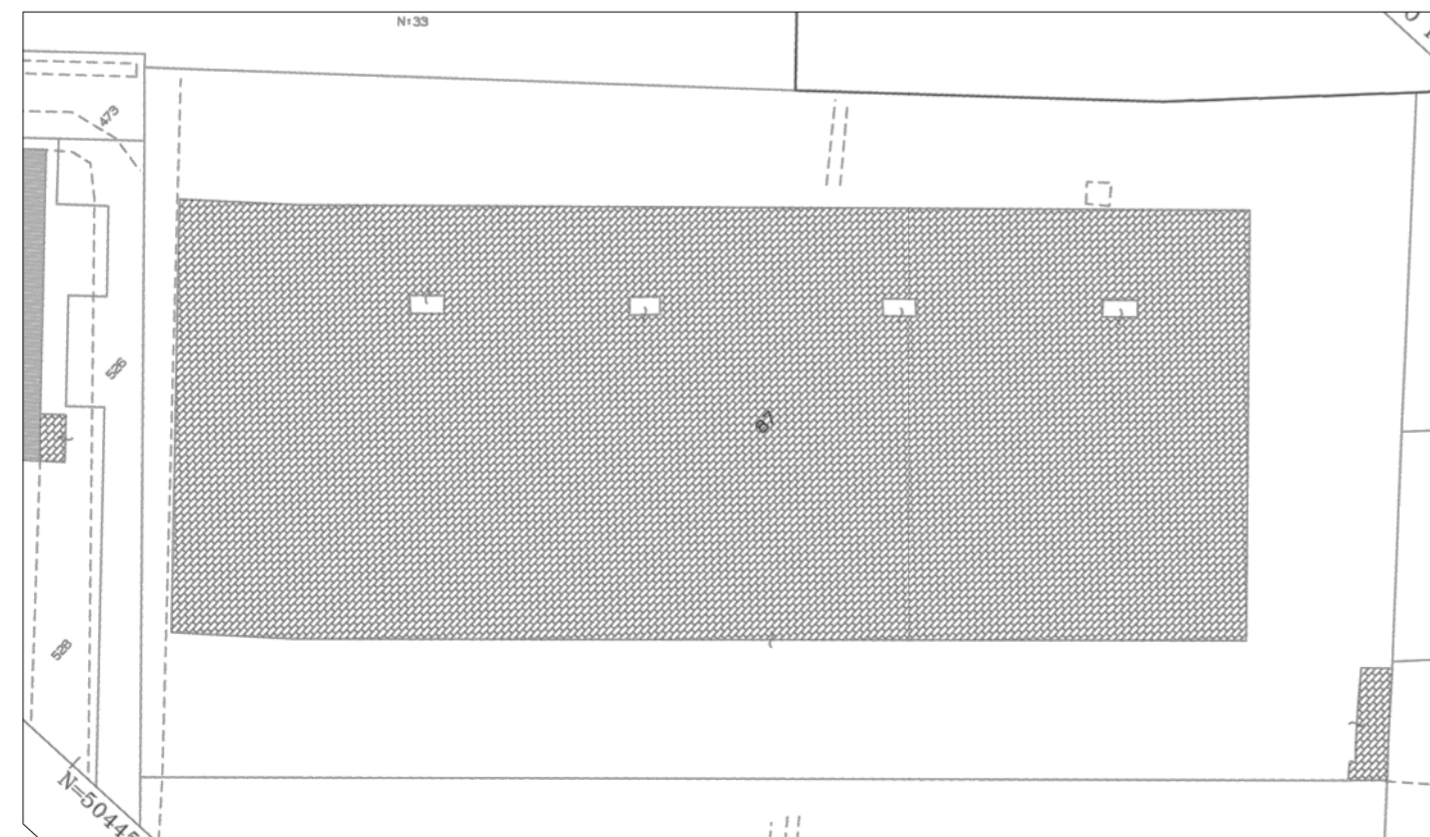

ESTRATTO DI MAPPA - SCALA 1:1000



il tecnico incaricato

il committente

comune

Nerviano - GRANCASA
Via Antonio Canova, 6/8, Nerviano MI

progetto

Interventi di nuova distribuzione interna e restyling facciate

committente

GR IMMOBILI S.r.l.
Sede Amm. Via C. Jucker, 33 20025 - Legnano (MI)

studio tecnico

arch. Marco Valenti
 arch. Lorenzo Serafin
 via G.G. Mora 22 - Milano



Studio: Via g. g. mora 22
 20121 Milano Tel./fax +39.02.39811337

titolo della tavola

Estratti planimetrici

scala

1:1000/1:5000

tavole sostituite

nome file

data

tavola in vigore

00

nome file

20150518_Nerviano SCIA.dwg

data

19.05.2015

note:

rif. tav. arch.

rif. tav. spec.

data

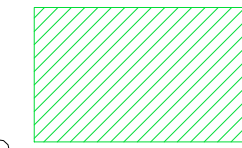
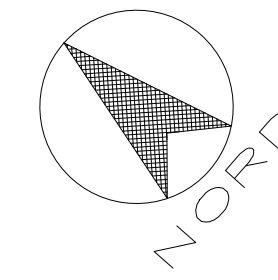
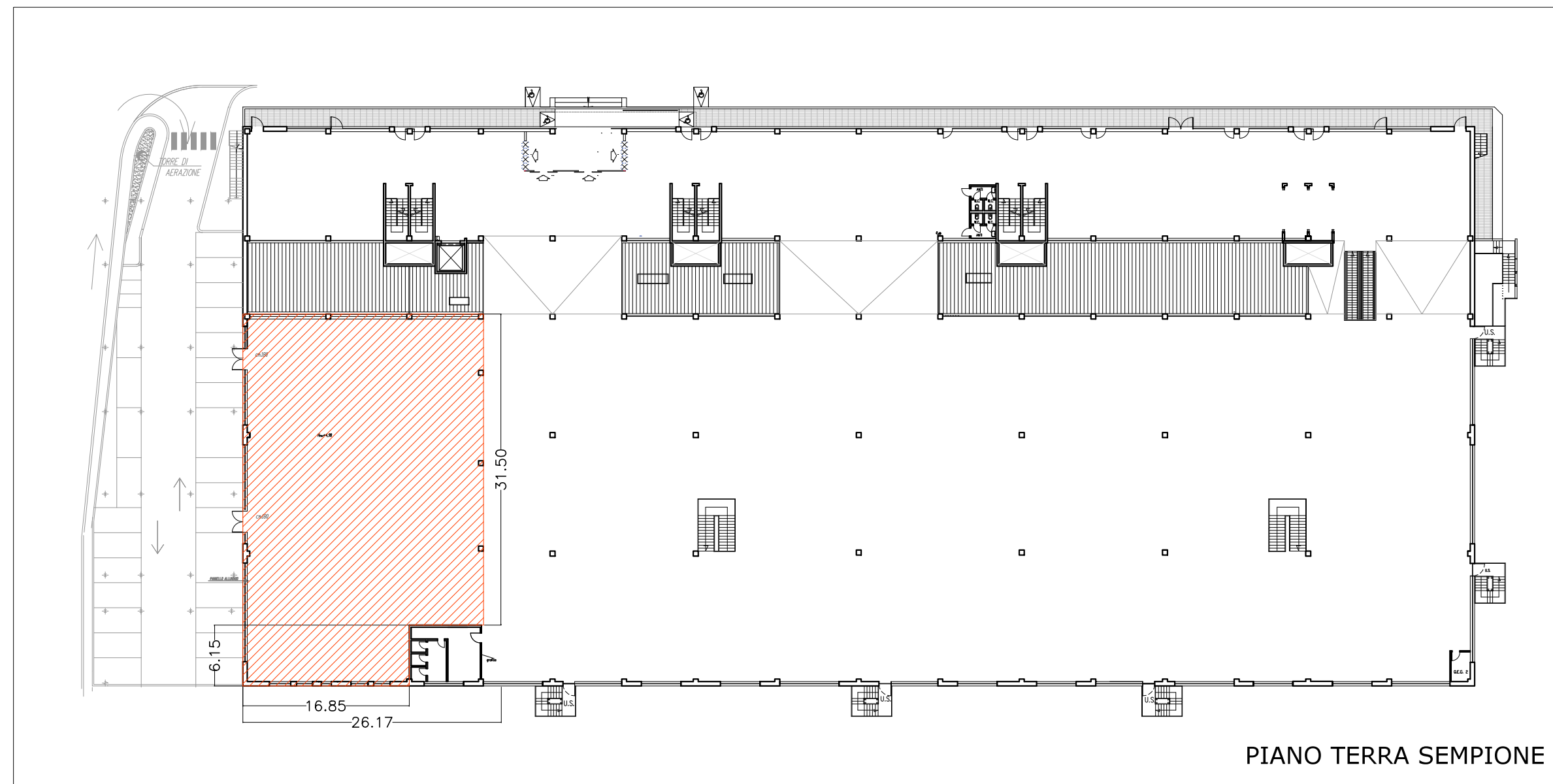
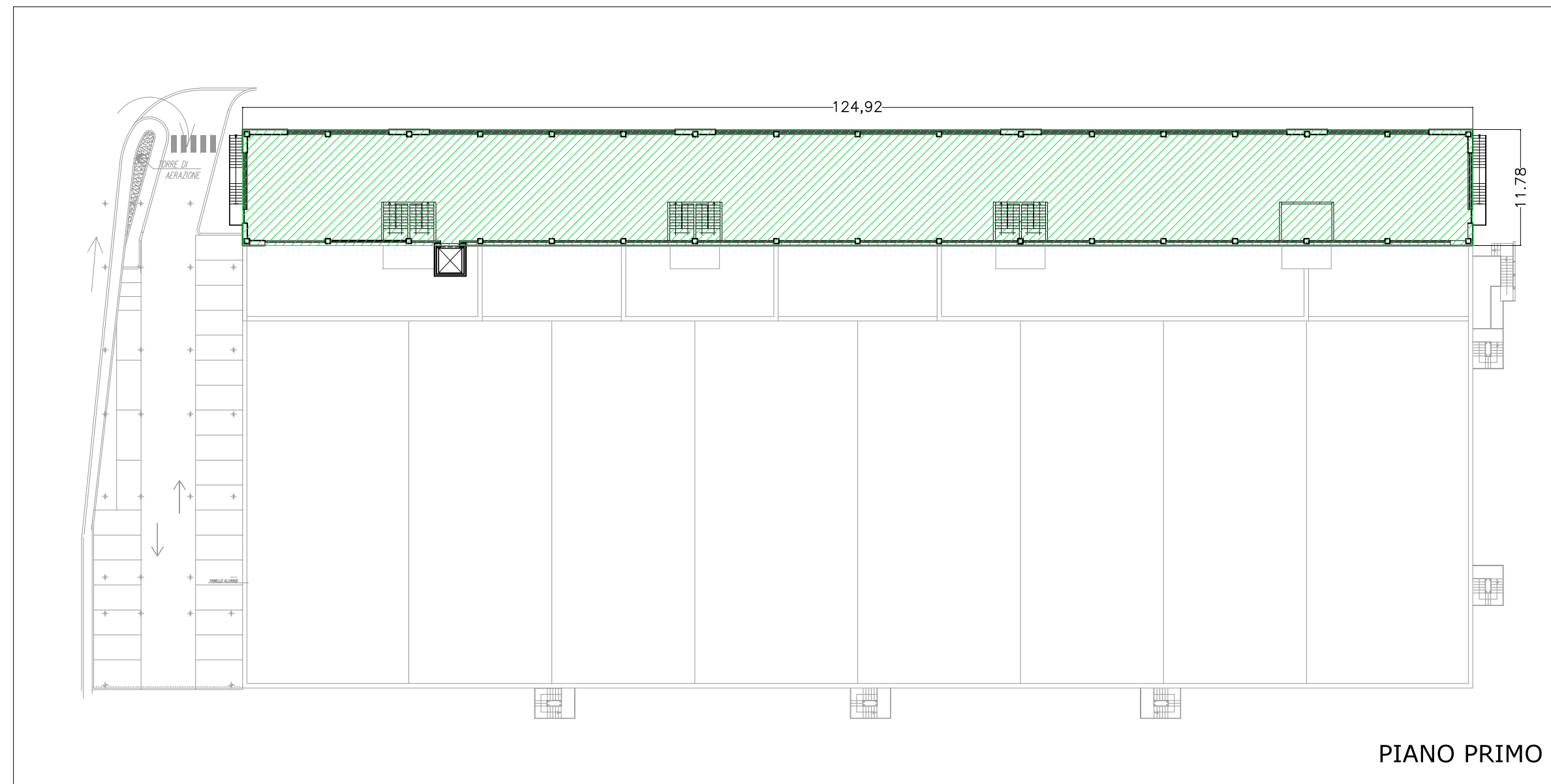

Variatione da commerciale a magazzino
conversione a slp magazzino mq 1471,56

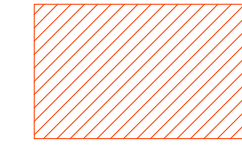

Variatione da magazzino a commerciale
conversione a slp commerciale mq 881,67

La superficie commerciale diminuisce complessivamente di 589,89 mq

il tecnico incaricato

il committente

comune

Nerviano - GRANCASA
Via Antonio Canova, 6/8, Nerviano MI

progetto

Interventi di nuova distribuzione interna e restyling facciate

committente

GR IMMOBILI S.r.l.
Sede Amm. Via C. Jucker, 33 20025 - Legnano (MI)

studio tecnico

arch. Marco Valenti
arch. Lorenzo Serafin
via G.G. Mora 22 - Milano



Studio : Via g. g. mora 22
20121 Milano Tel./fax +39.02.39811337

titolo della tavola

Variazioni superficie commerciale/magazzino

scala

1:200

tavole sostituite

nome file

data

tavola in vigore

nome file

data

04

20150518_Nerviano SCIA.dwg

19.05.2015

note:

rif. tav. arch.

rif. tav. spec.

data