

# STATO DI FATTO - Planimetria

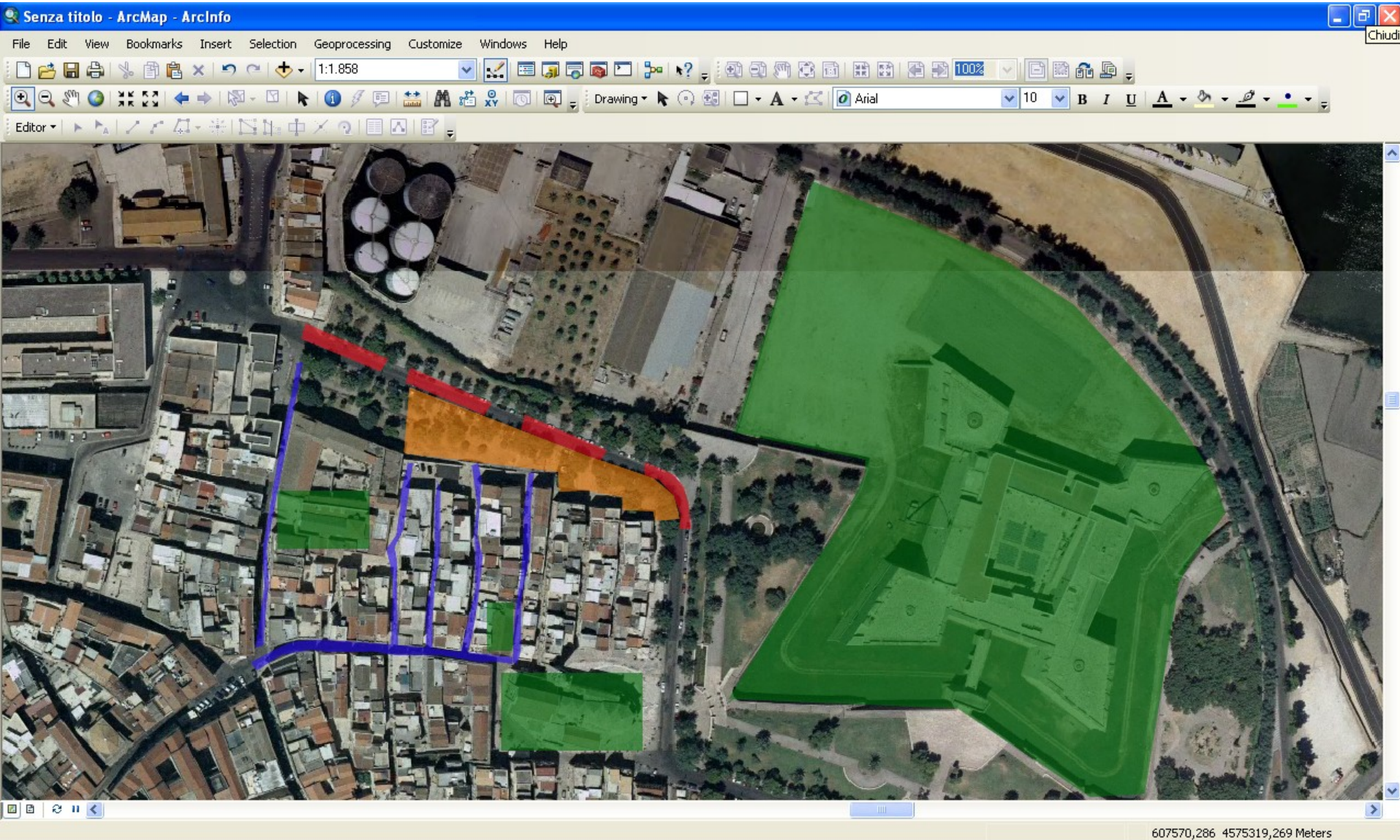

VIABILITA' CARRABILE



VIABILITA' PEDONALE



EMERGENZE STORICO - ARTISTICO - RELIGIOSE



AREA DI INTERVENTO

# STATO DI FATTO - Planimetria

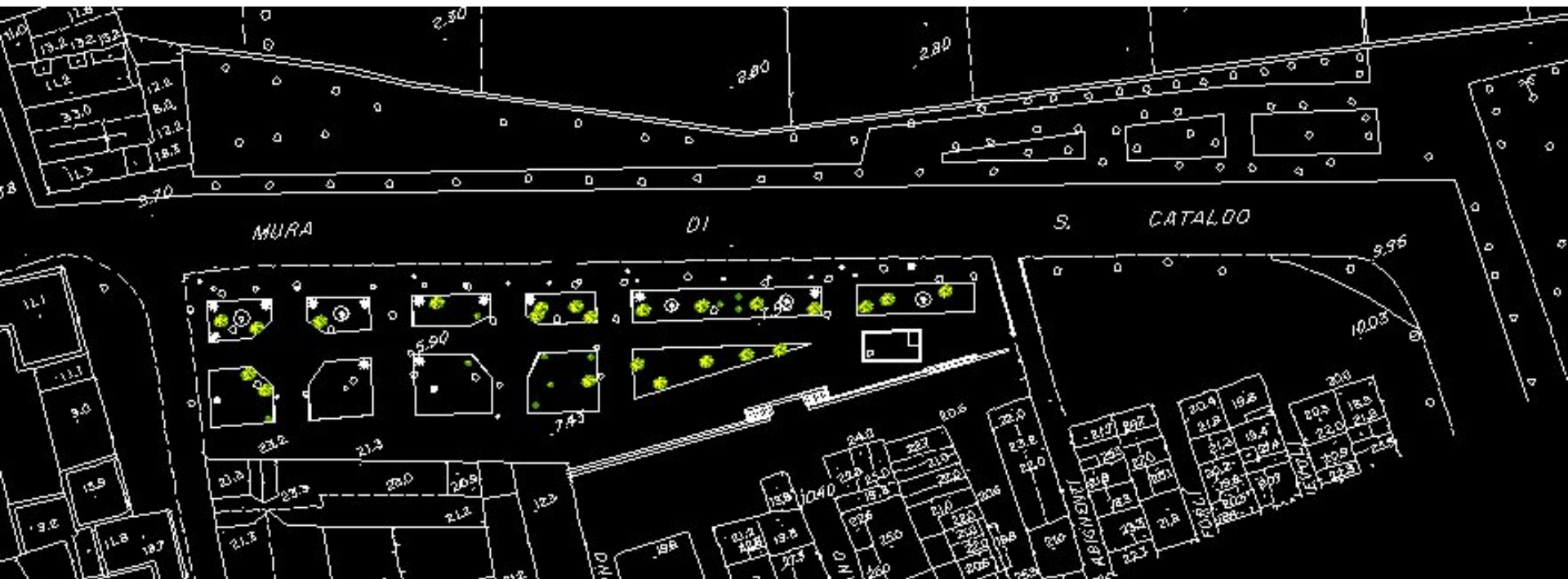

- ▲ Inesistenza dei cordoli di contenimento delle aiuole;
- ▲ Presenza di numerosi alberi malati o bruciati;
- ▲ Distribuzione poco distanziata e disordinata di varie specie di piante (anche fuori dal sedime dell'aiuola);

# PROPOSTA DI PROGETTO - Planimetria

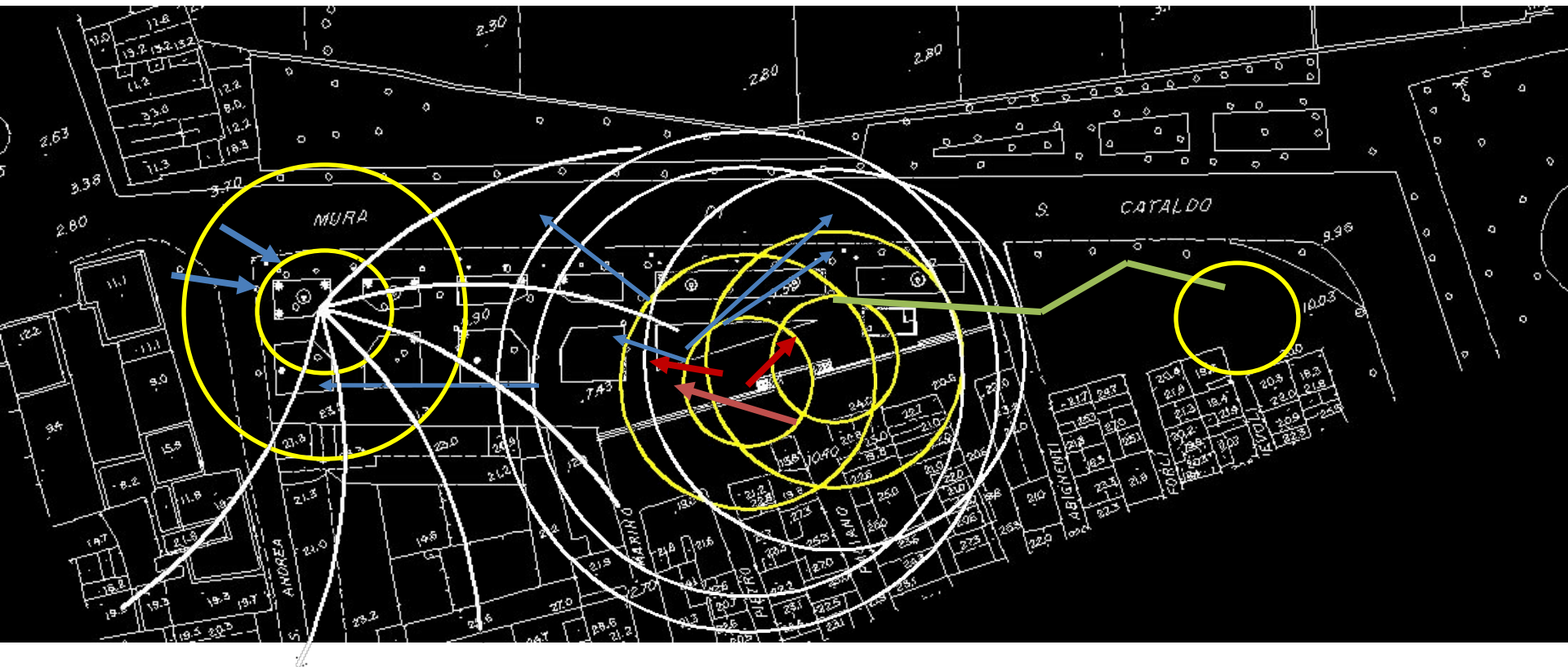

# PROPOSTA DI PROGETTO - Planimetria

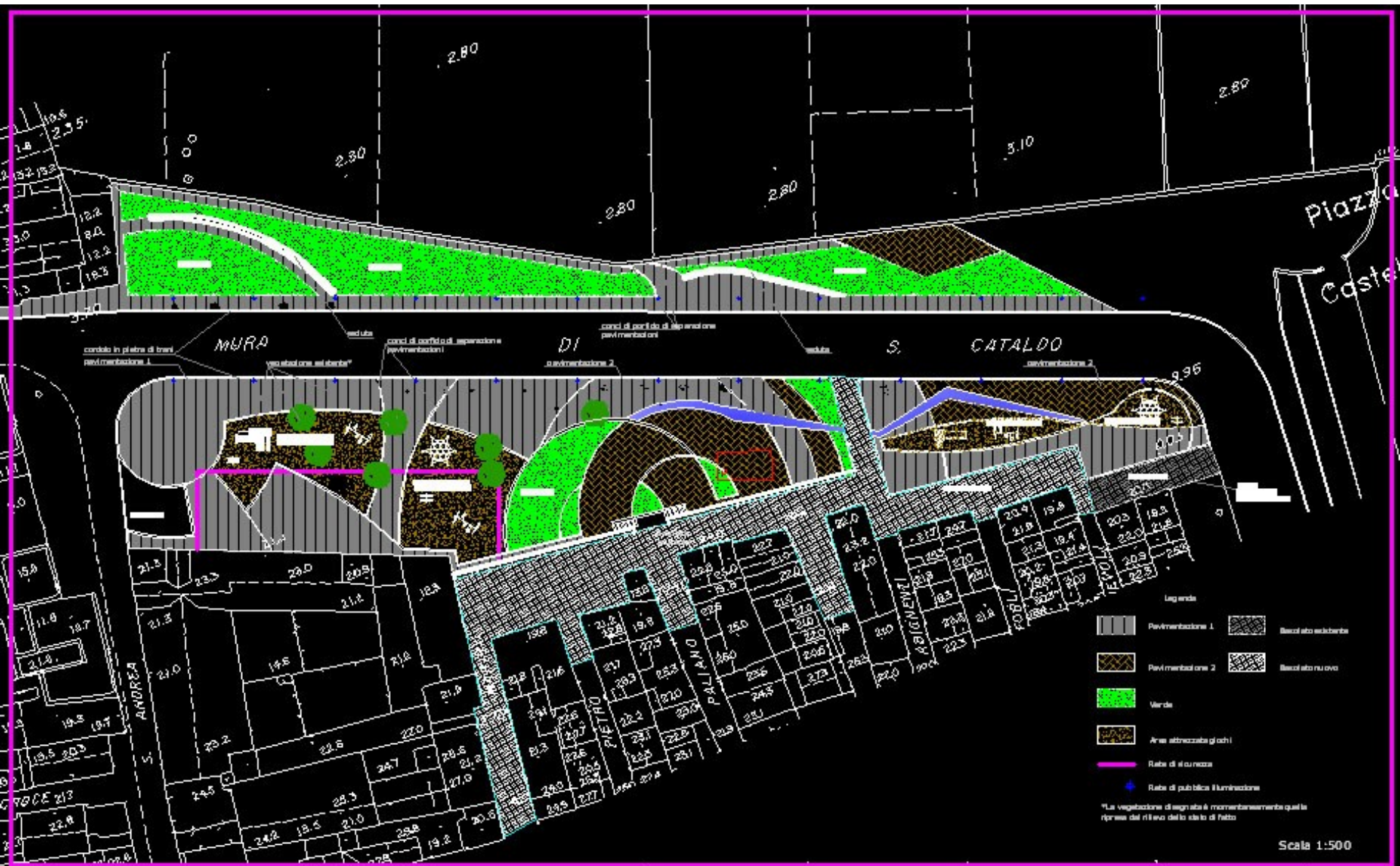

# PROPOSTA DI PROGETTO - Planimetria

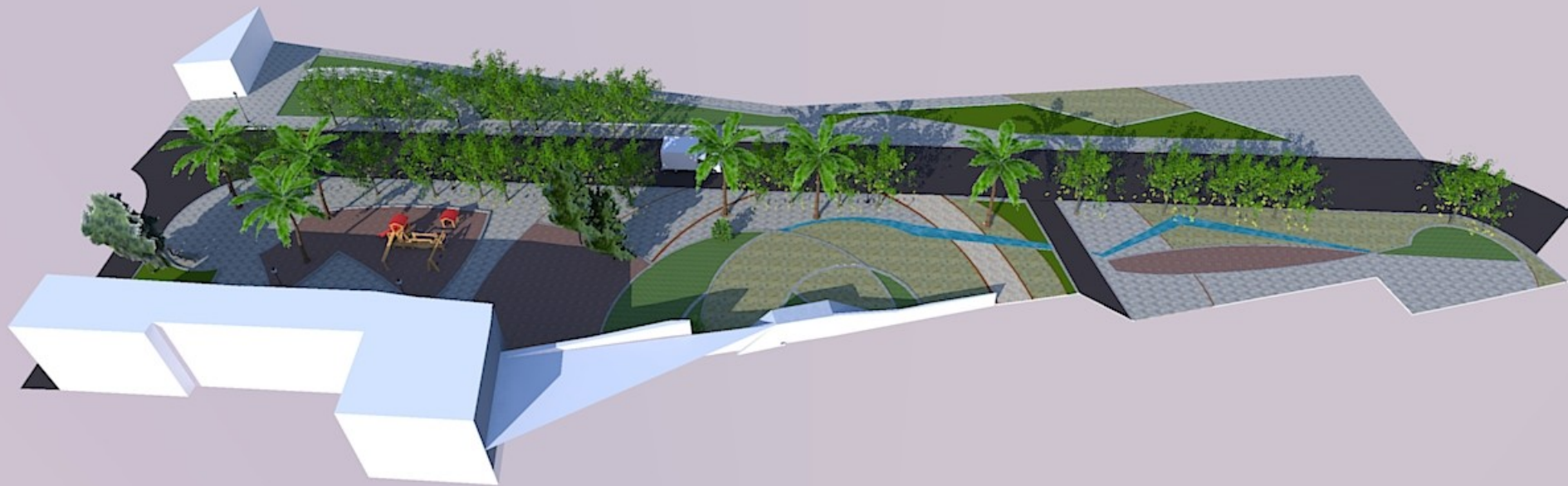

# PROGETTO - Planimetria





# PROGETTO - Viste prospettiche





# PROGETTO - Viste prospettiche

