

Stato attuale

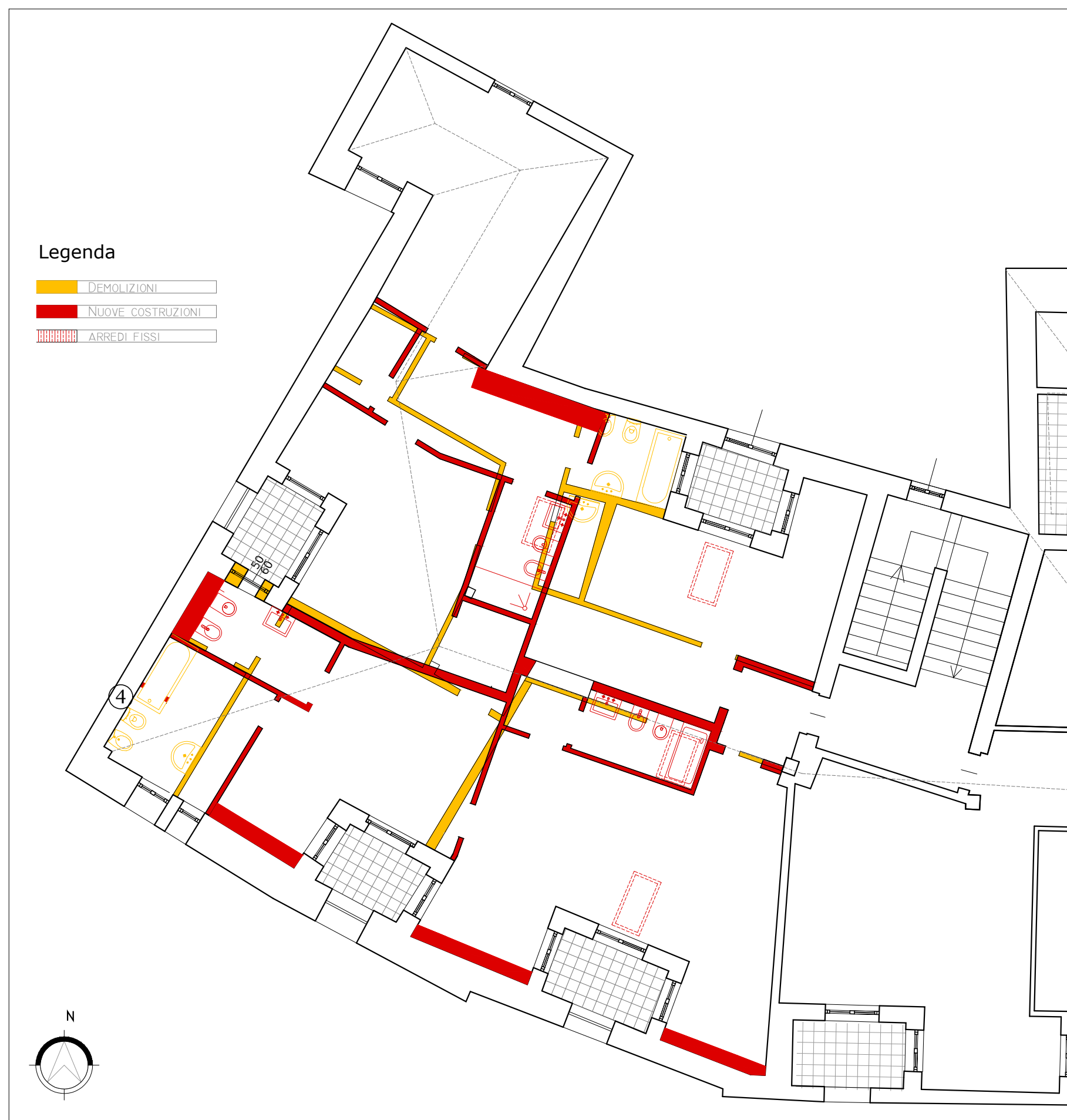

Stato di Confronto

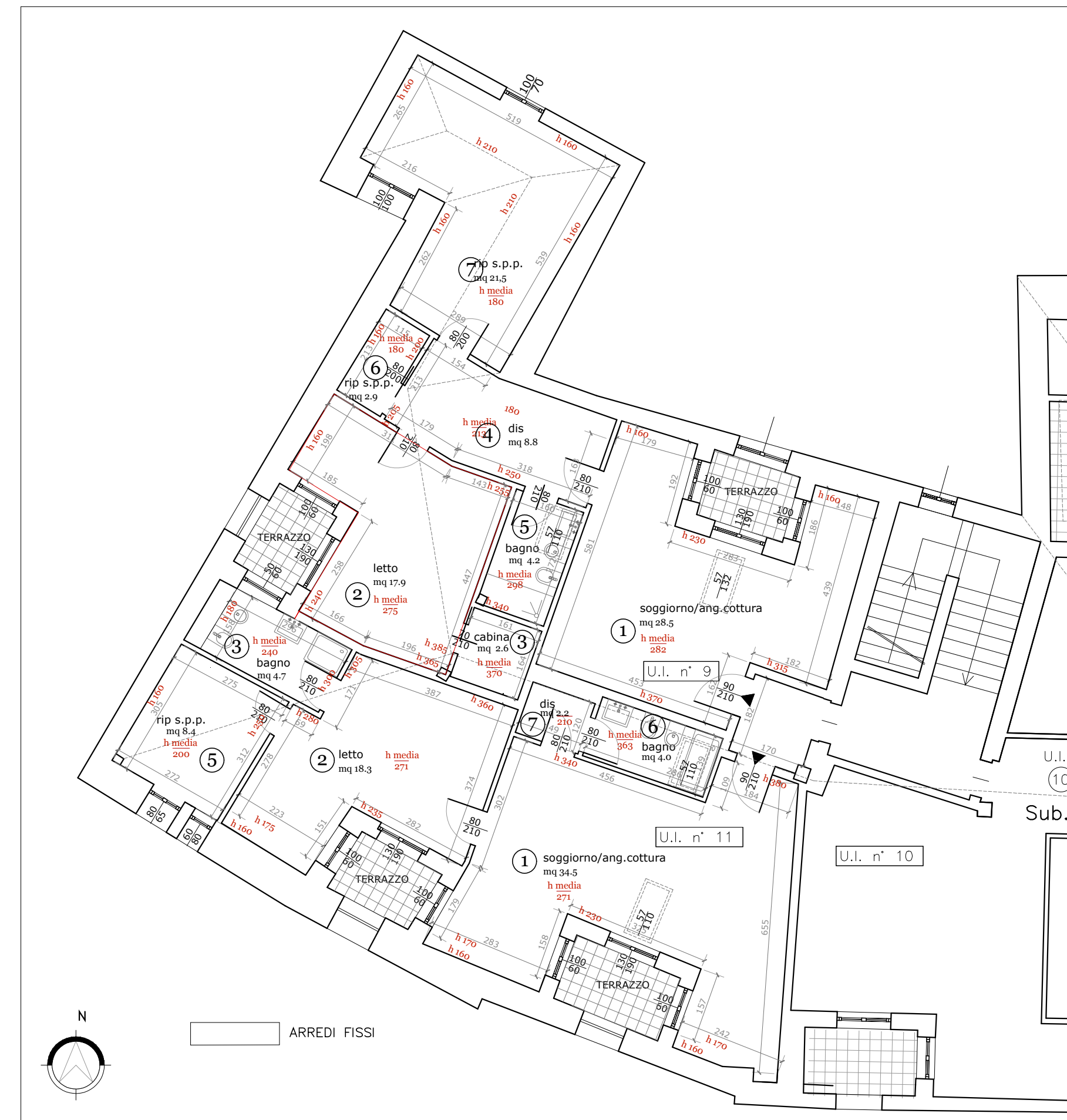

Stato di Progetto



AEROFOTO  
scala 1:1000

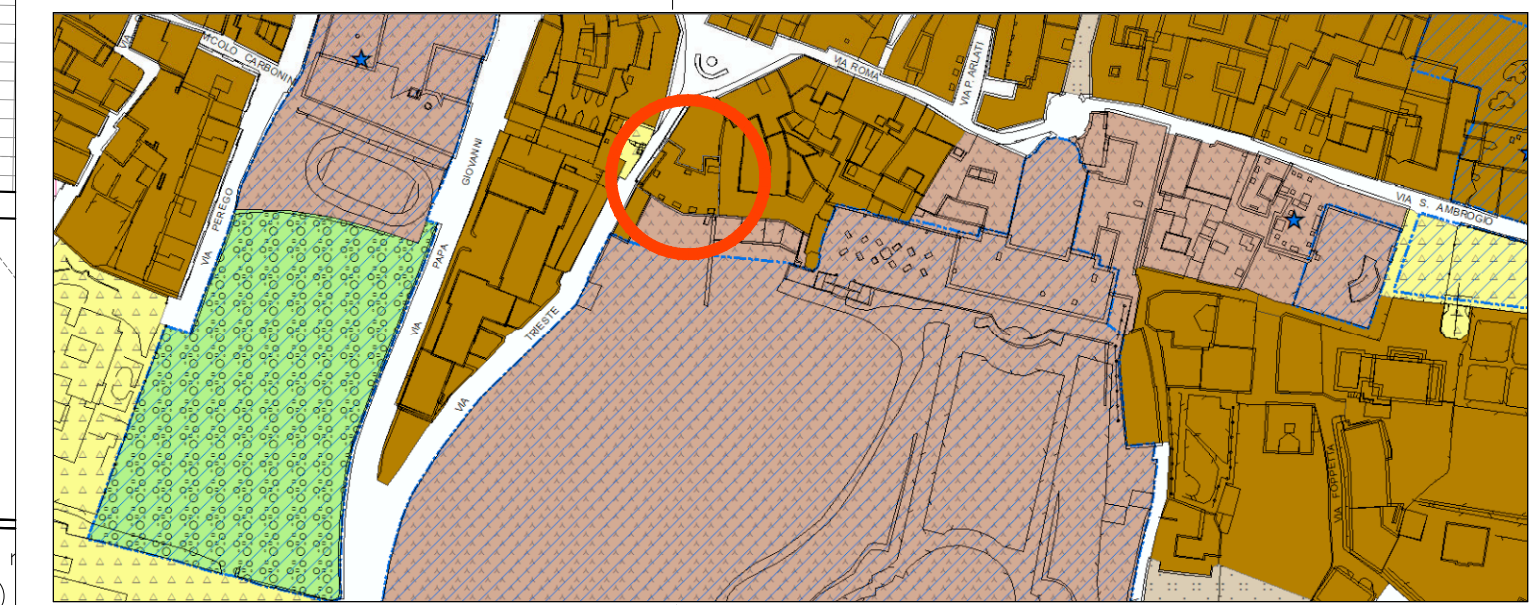

PIANO DELLE REGOLE estratto tav. PR1h  
R1 - Tessuto storico a prevalente destinazione residenziale da tutelare [art.28-31]

Tabella R.A.I. Rapporti aeroilluminanti					
Locale	Mq	Sup. illumin. mq.	RI > 1/8 (0.125)	Sup. aerante mq	RA > 1/8 (0.125)
U.I.U. n. 9 - Superficie Utile mq 63.2 (seclusa superficie s.p.p.)					
01 _ Soggiorno/pranzo/ang. cottura	30.7	1.3*(1.9-0.45) + 1*0.6*2 + 0.57*1.32 = 3.84	0.125 ≥ 0.125	1.3*1.9 + 1*0.6*2 + 0.57*1.32 = 4.42	0.144 > 0.125
02 _ Letto	17.9	1.3*(1.9-0.45) = 1.88	0.136 ≥ 0.125	1.3*1.9 = 2.47	0.178 > 0.125
03 _ Ripostiglio (cabina armadio)	3.0	-	illuminazione artificiale	-	aerazione indiretta
04 _ Disimpegno	8.7	-	illuminazione artificiale	-	aerazione indiretta
05 _ Bagno	4.4	0.57*1.1 = 0.63	0.63 > 0.50 mq*	0.57*1.1 = 0.63	0.63 > 0.50 mq*
06 _ Ripostiglio s.p.p.	2.9	-	illuminazione artificiale	-	aerazione indiretta
07 _ Ripostiglio s.p.p.	21.5	1.0*1.0 + 1.0*0.7 = 1.7	illuminazione artificiale	1.0*1.0 + 1.0*0.7 = 1.7	aerazione indiretta

Tabella R.A.I. Rapporti aeroilluminanti					
Locale	Mq	Sup. illumin. mq.	RI > 1/8 (0.125)	Sup. aerante mq	RA > 1/8 (0.125)
U.I.U. n. 11 - Superficie Utile mq 65.8 (seclusa superficie s.p.p.)					
01 _ Soggiorno/pranzo/ang. cottura	34.5	1.3*(1.9-0.45)+1*0.6*3+0.57*1.32 = 4.44	0.129 > 0.125	1.3*1.9+1*0.6*3 + 0.57*1.32 = 5.02	0.146 > 0.125
02 _ Letto	18.3	1.3*(1.9-0.45) + 1*0.6=3.07	0.136 > 0.125	1.3*1.9 + 1*0.6=4.48	0.168 > 0.125
03 _ Bagno	4.7	1,0*0.6 = 0.60	0.60>0.50 mq*	1,0*0.6 = 0.60	0.60>0.50 mq*
04 _ Ripostiglio	2.4	-	illuminazione artificiale	-	aerazione indiretta
05 _ Ripostiglio s.p.p.	8.4	-	illuminazione artificiale	-	aerazione indiretta
06 _ Bagno	4.0	0.57*1.1 = 0.63	0.63>0.50 mq*	0.57*1.1 = 0.63	0.63>0.50 mq*
07 _ Disimpegno	2.2	-	illuminazione artificiale	-	aerazione indiretta

\* A norma art. 121 RE : I gabinetti dovranno ricevere aria e luce direttamente dall'esterno a mezzo di finestre e lucernari apribili, della superficie di almeno mq. 0,50 e non avere accesso diretto dalla cucina o dai locali abitabili.  
N.B lo scampo della porzione di serramento non utile ai fini dell'illuminazione è valutata 60 cm da quota pavimento finito corrispondenti a 45 cm dalla base del serramento come prescritto dal locale Regolamento di Igiene (vedi schema esplicativo sezione su porta-finestra)



Sezione su porta-finestra - scala 1:50

il tecnico incaricato

il committente

comune  
**MERATE (LC) - Piazza della Vittoria, 17**  
**Foglio 11 - part 340 - sub 708**

progetto  
**P II - Manutenzione straordinaria - frazionamento**

proprietà  
**Stefano Jacini - c.f. JCNSFN39026205U**  
Via del Lauro , 3 - 20121 Milano

studio tecnico  
arch. Marco Valenti  
arch. Lorenzo Serafin  
via G.G. Mora 22 - Milano

titolo della tavola  
**Stato attuale - progetto - confronto**

tavole sostituite  
**01** 20191217\_Merate\_sottotetti\_NEW8.dwg 17.12.2019

tavola in vigore  
**01** 20200114\_Merate\_sottotetti\_NEW8\_var.dwg 20/1/2020

scala  
**1:100**

nome file  
data

