

FABBRICATO PRINCIPALE

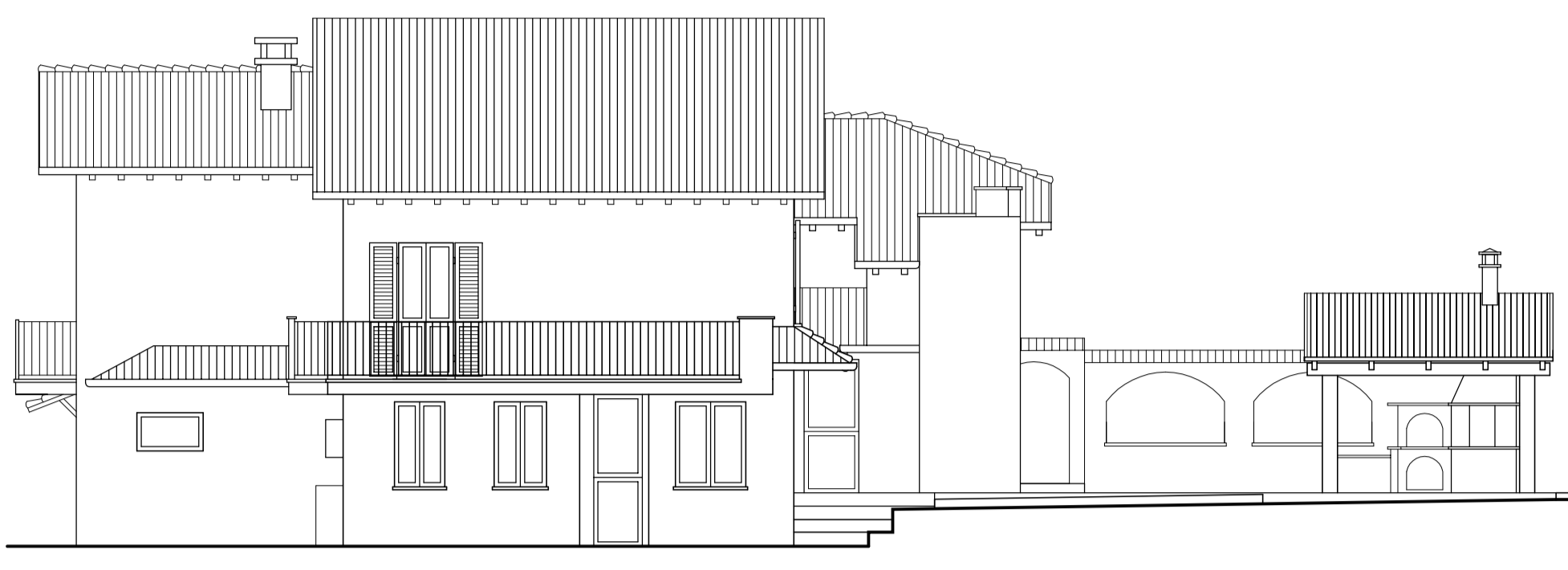

PROSPETTO LATERALE OVEST



PROSPETTO LATERALE EST

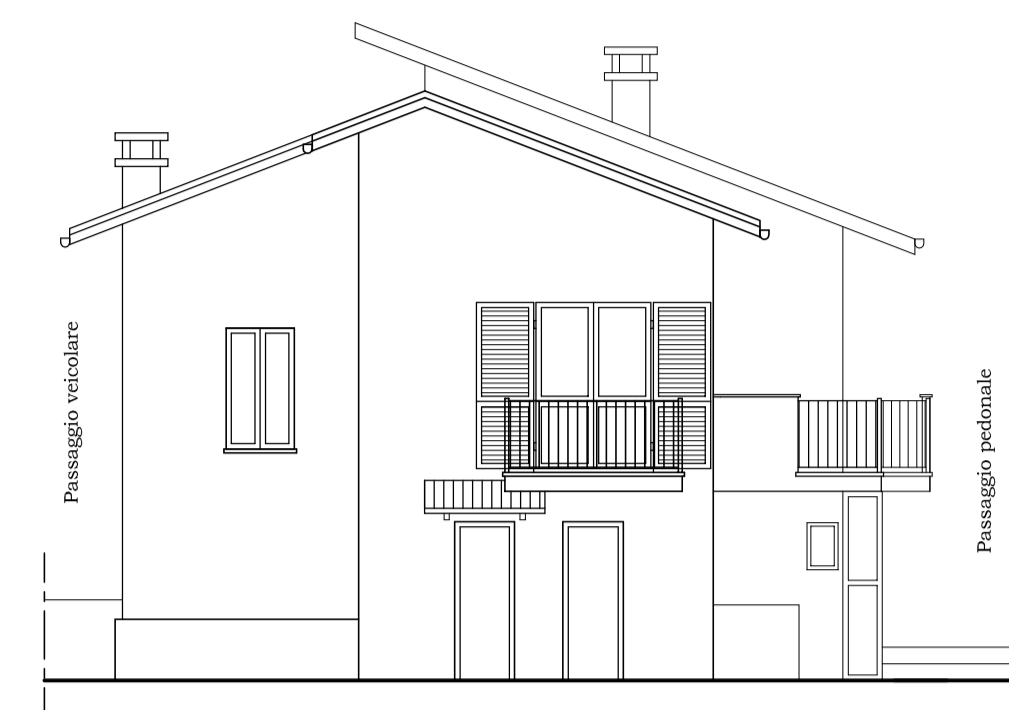

PROSPETTO POSTERIORE NORD



PROSPETTO FRONTALE SUD



Ripresa fotografica N° 1



Ripresa fotografica N° 2



Ripresa fotografica N° 3



Ripresa fotografica N° 4



Ripresa fotografica N° 5



Ripresa fotografica N° 6



Ripresa fotografica N° 7



Ripresa fotografica N° 8

DOCUMENTAZIONE FOTOGRAFICA ESTERNA

STATO DI FATTO - scala 1/100 -

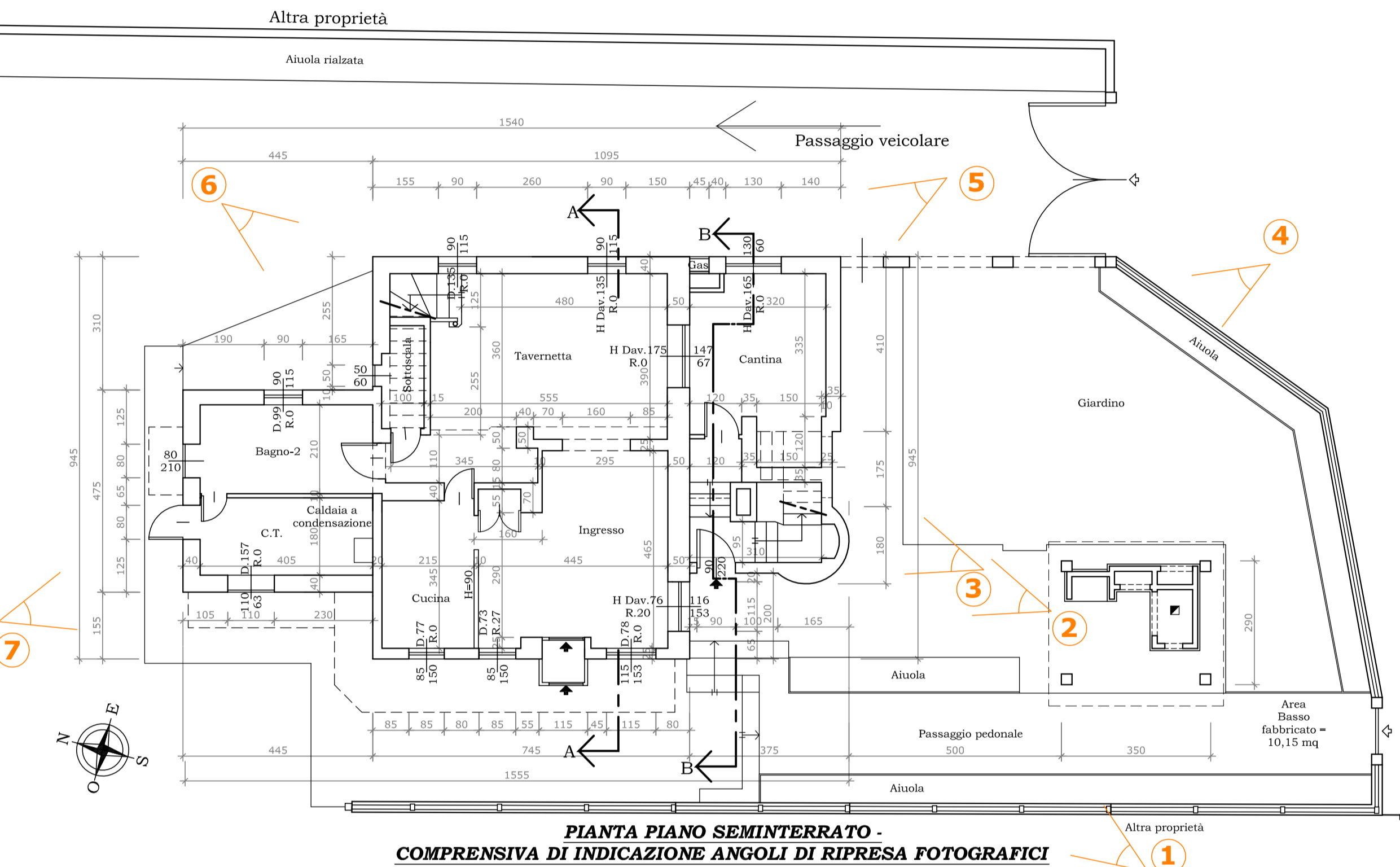

PIANTA PIANO SEMINTERRATO - COMPRESIVA DI INDICAZIONE ANGOLI DI RIPRESA FOTOGRAFICI

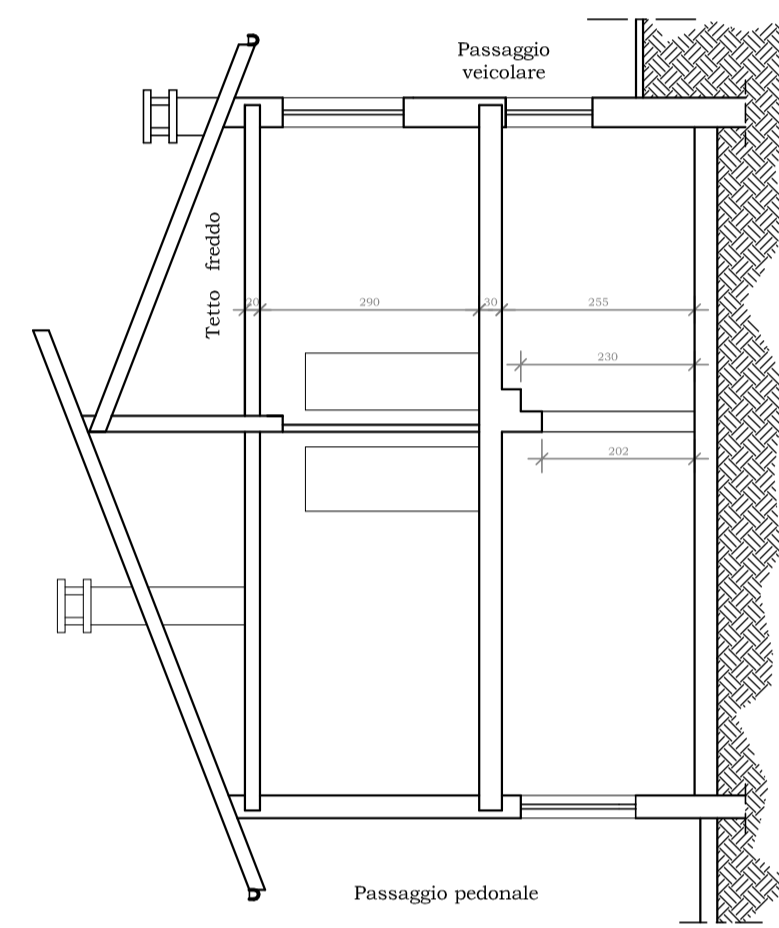

SEZIONE TRASVERSALE A-A

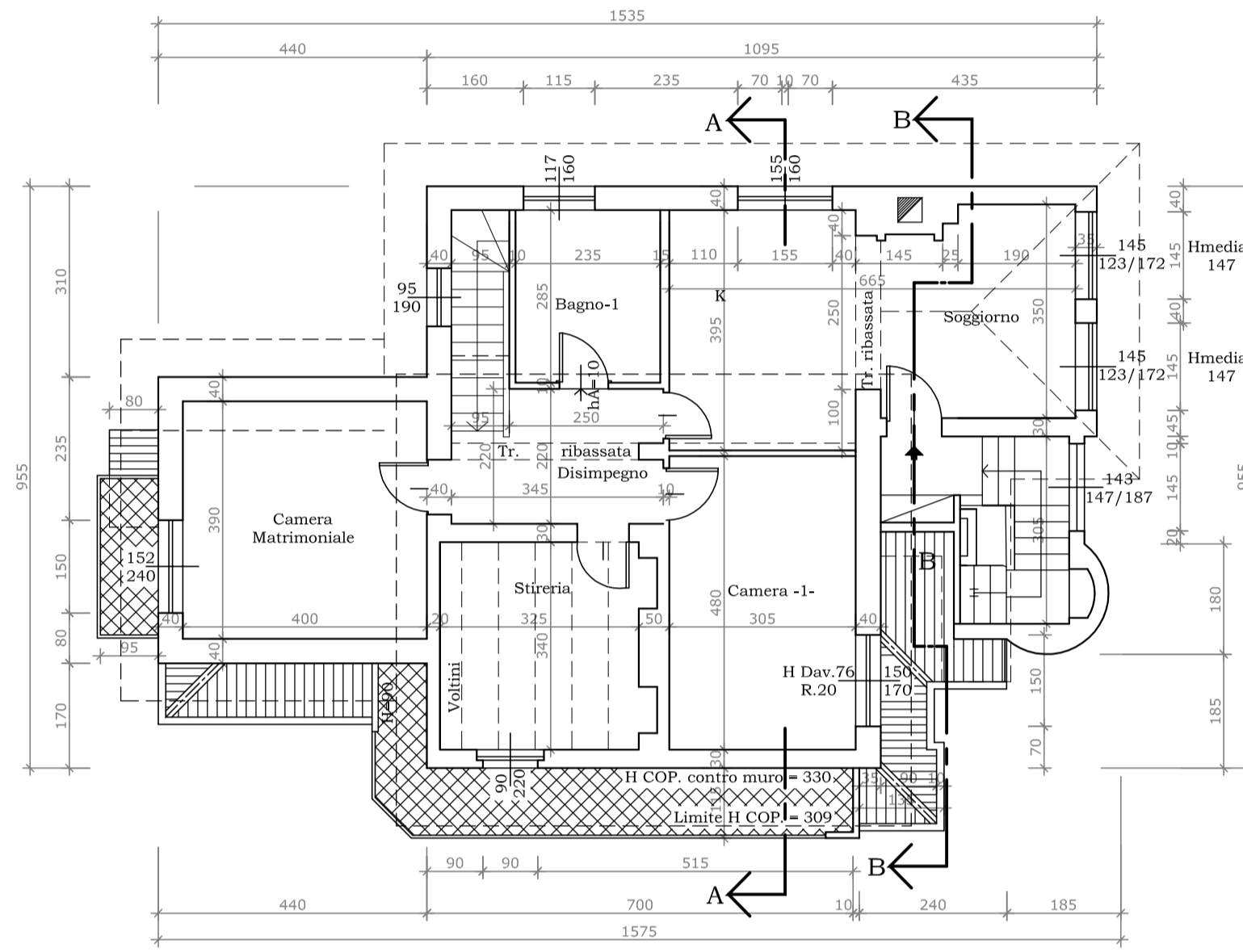

PIANTA PIANO PRIMO

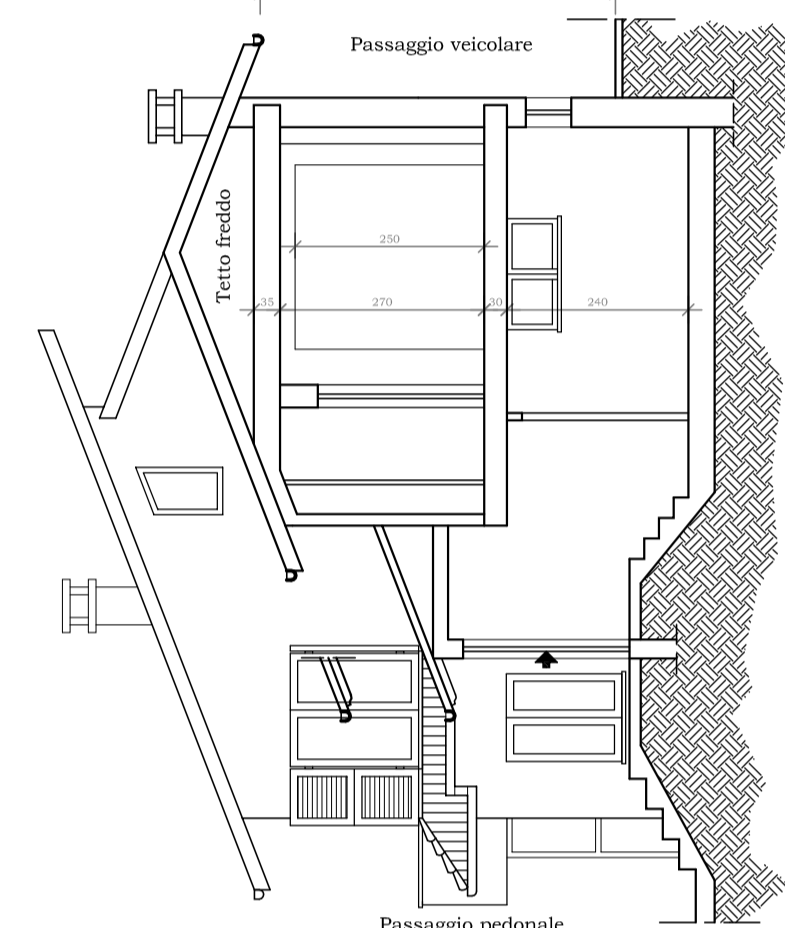

SEZIONE TRASVERSALE B-B

COMPARATIVA - scala 1/100 -

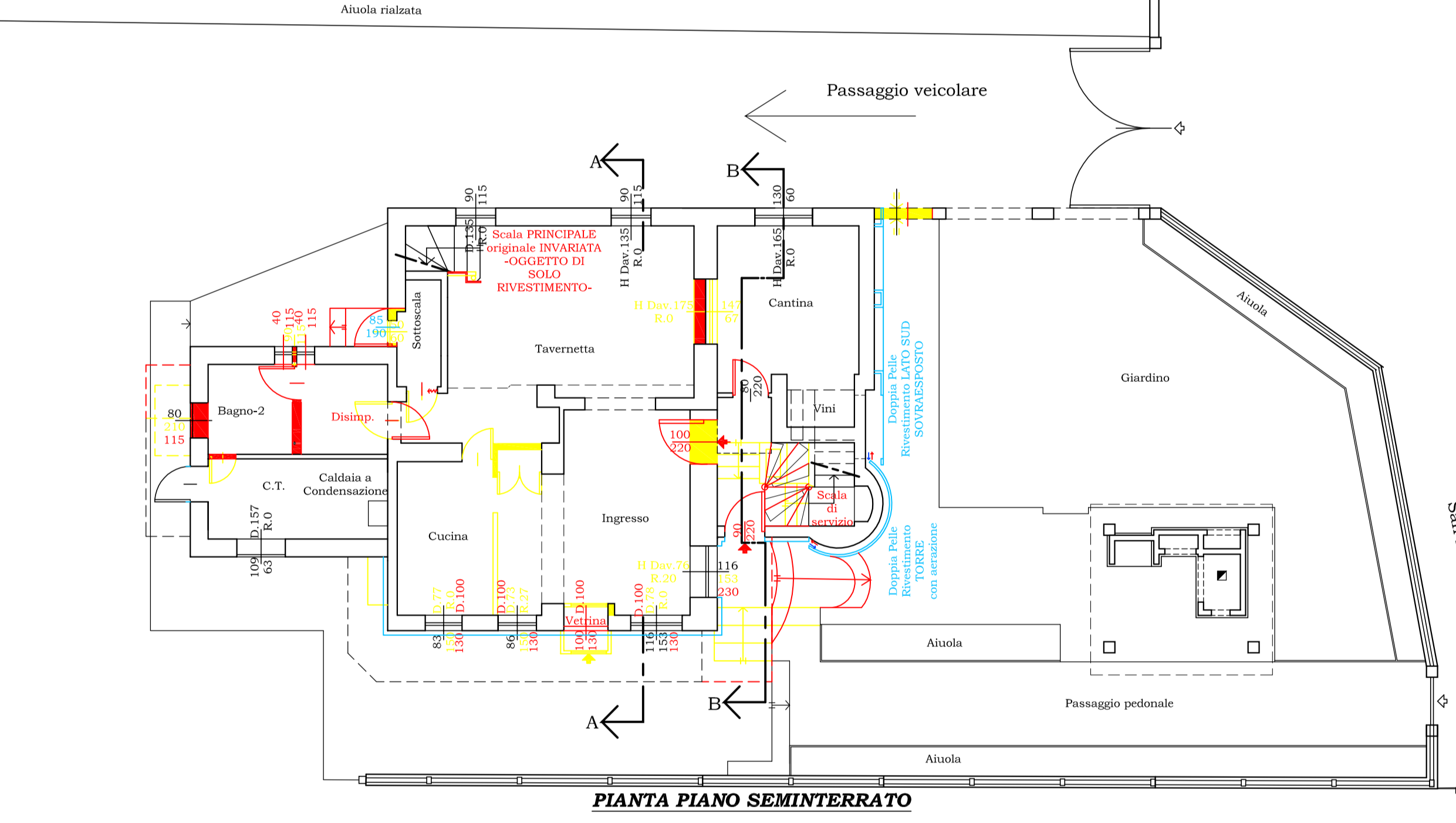

PIANTA PIANO SEMINTERRATO

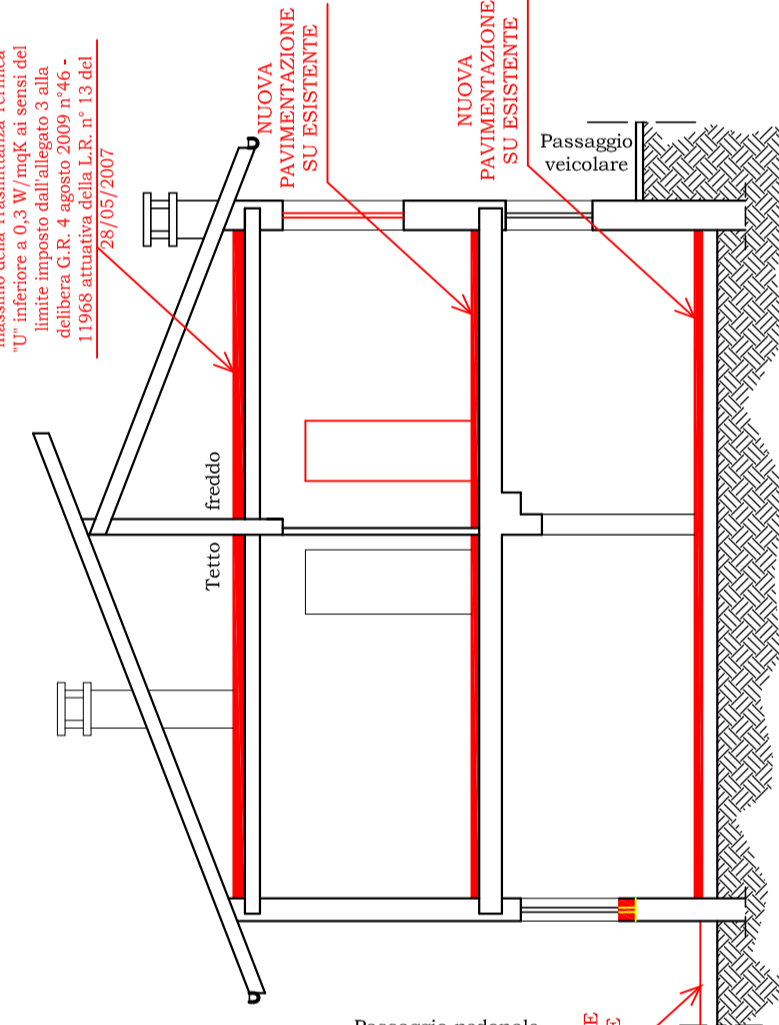

SEZIONE TRASVERSALE A-A

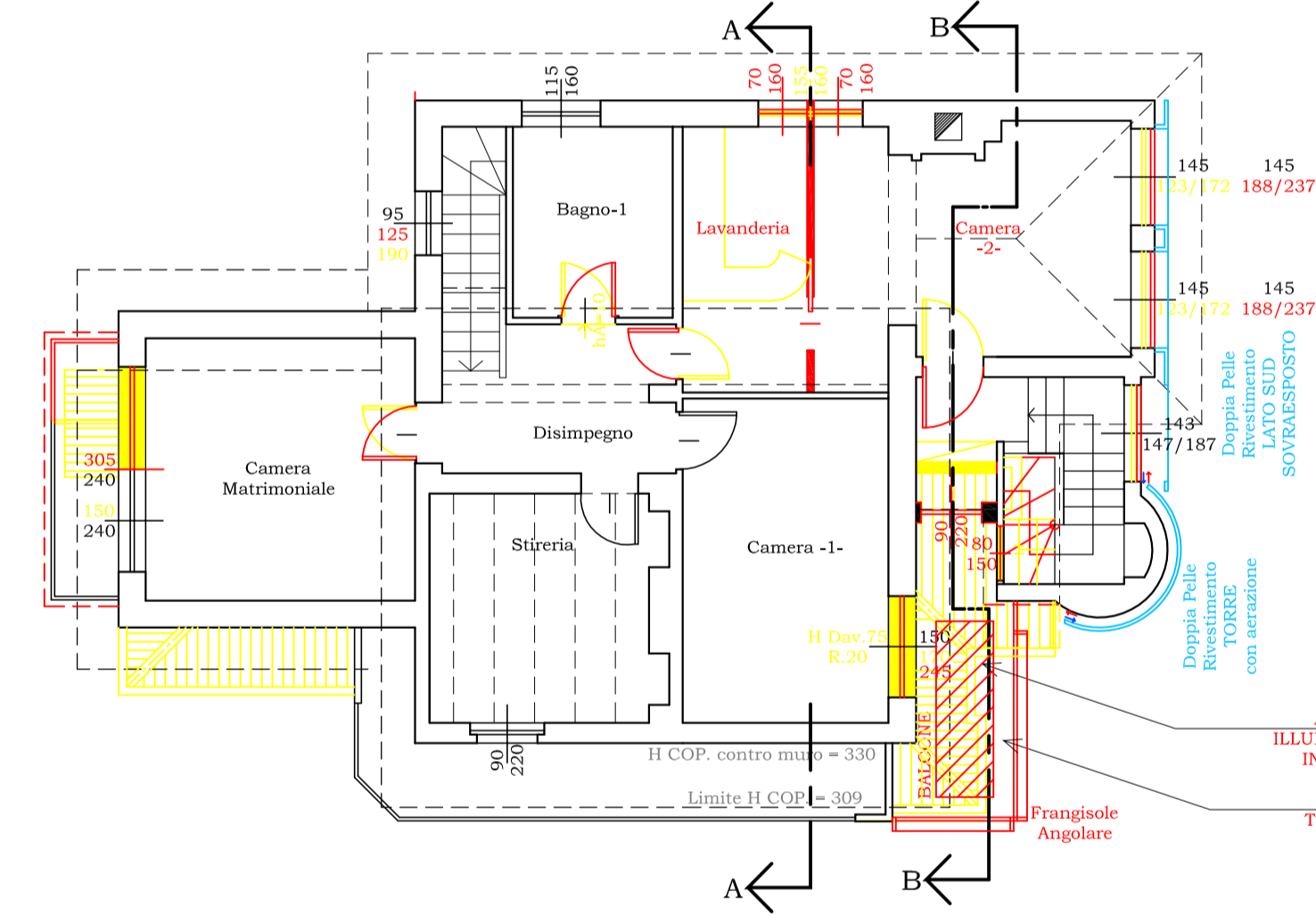

PIANTA PIANO PRIMO

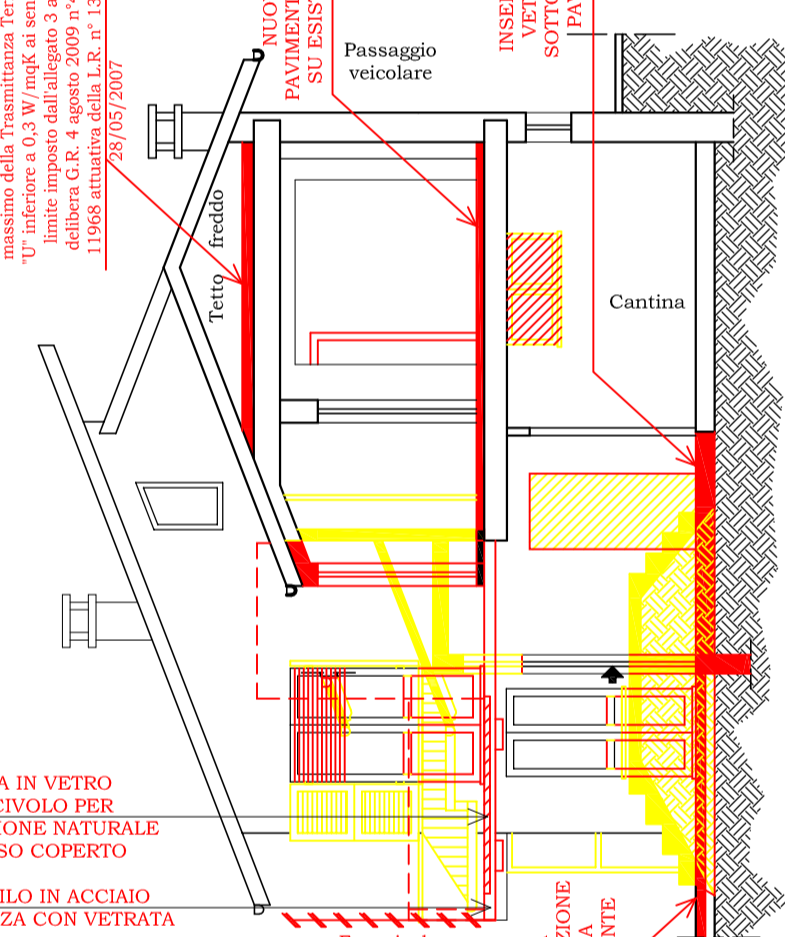

SEZIONE TRASVERSALE B-B

LEGENDA:

Modifiche in progetto:

- Parti in demolizione
- Parti in costruzione
- Cappotto esterno/ serramenti a taglio termico/ doppia pelle, intercapedine aerata

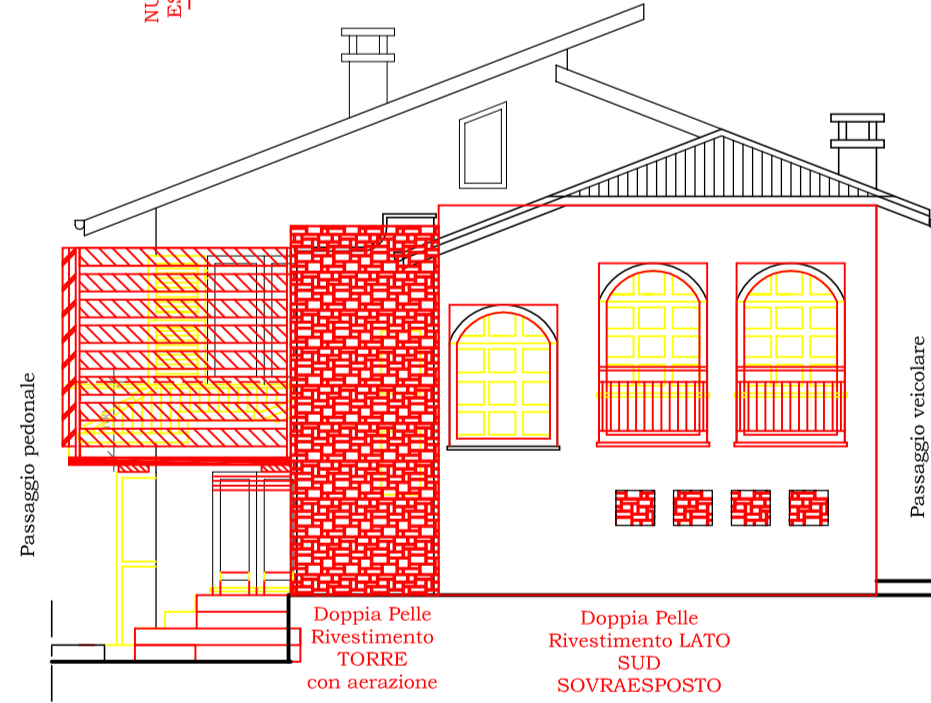

PROSPETTO FRONTALE SUD

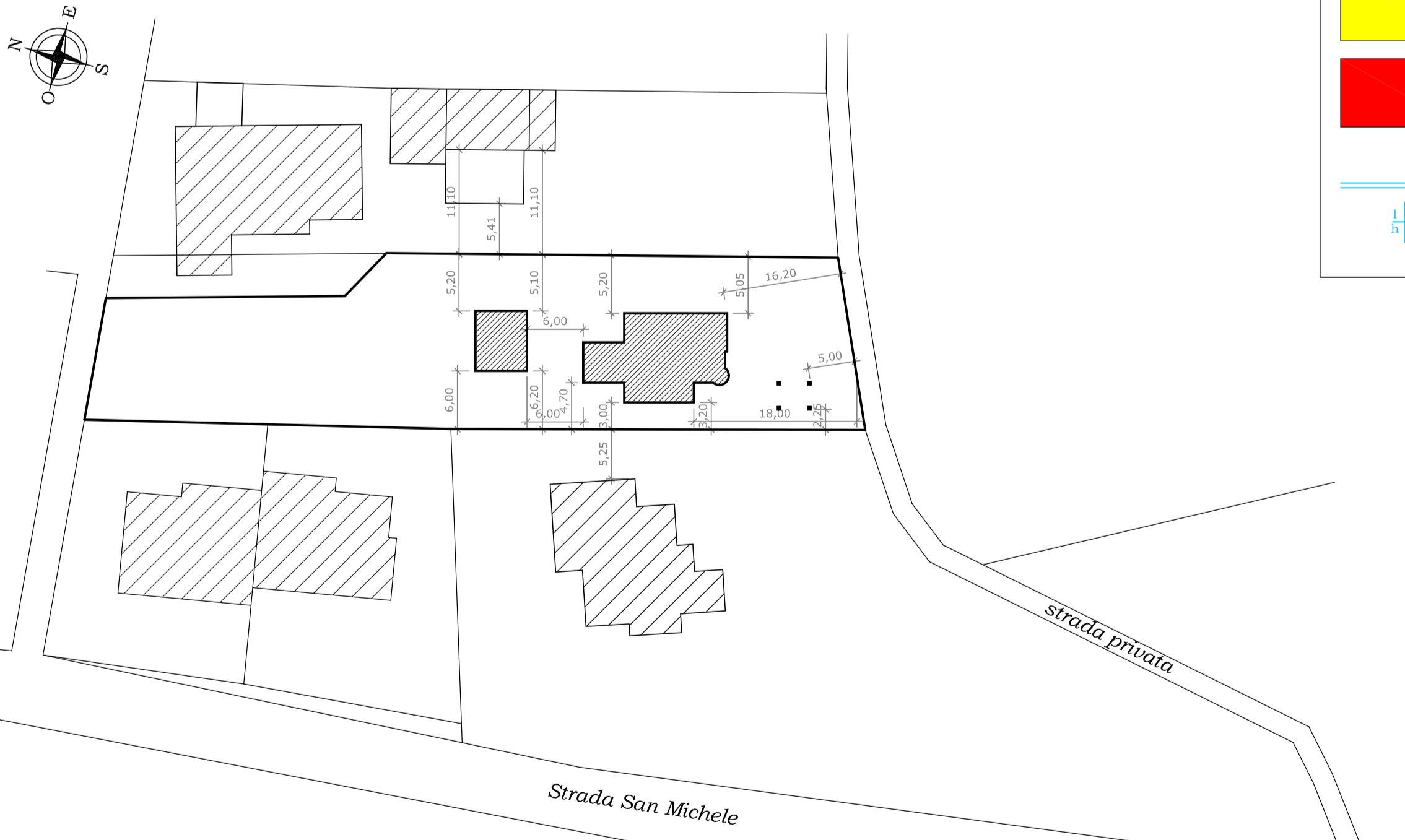

PLANIMETRIA GENERALE CON INDIVIDUAZIONE DISTANZE DAI CONFINI E DAGLI EDIFICI LIMITROFI ED INDIVIDUAZIONE DELLE N° 3 TETTOIE A SBALZO (LUNGHEZZA MAX. CONSENTITA = 150 cm)

- SCALA 1/500 -

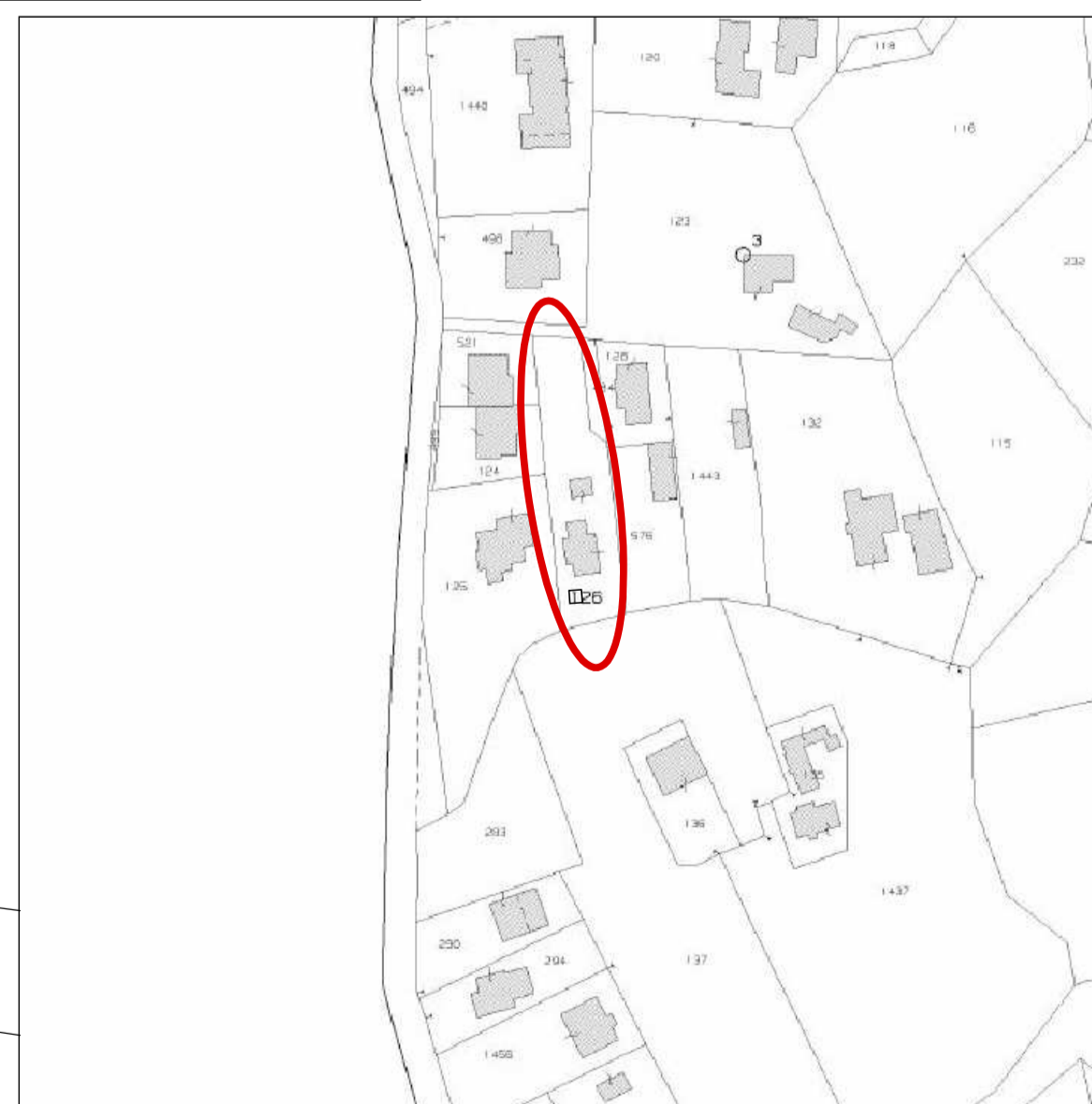

ESTRATTO DI MAPPA - SCALA 1/2000 - FG. 53, MAPP. N° 126, SUB. 2

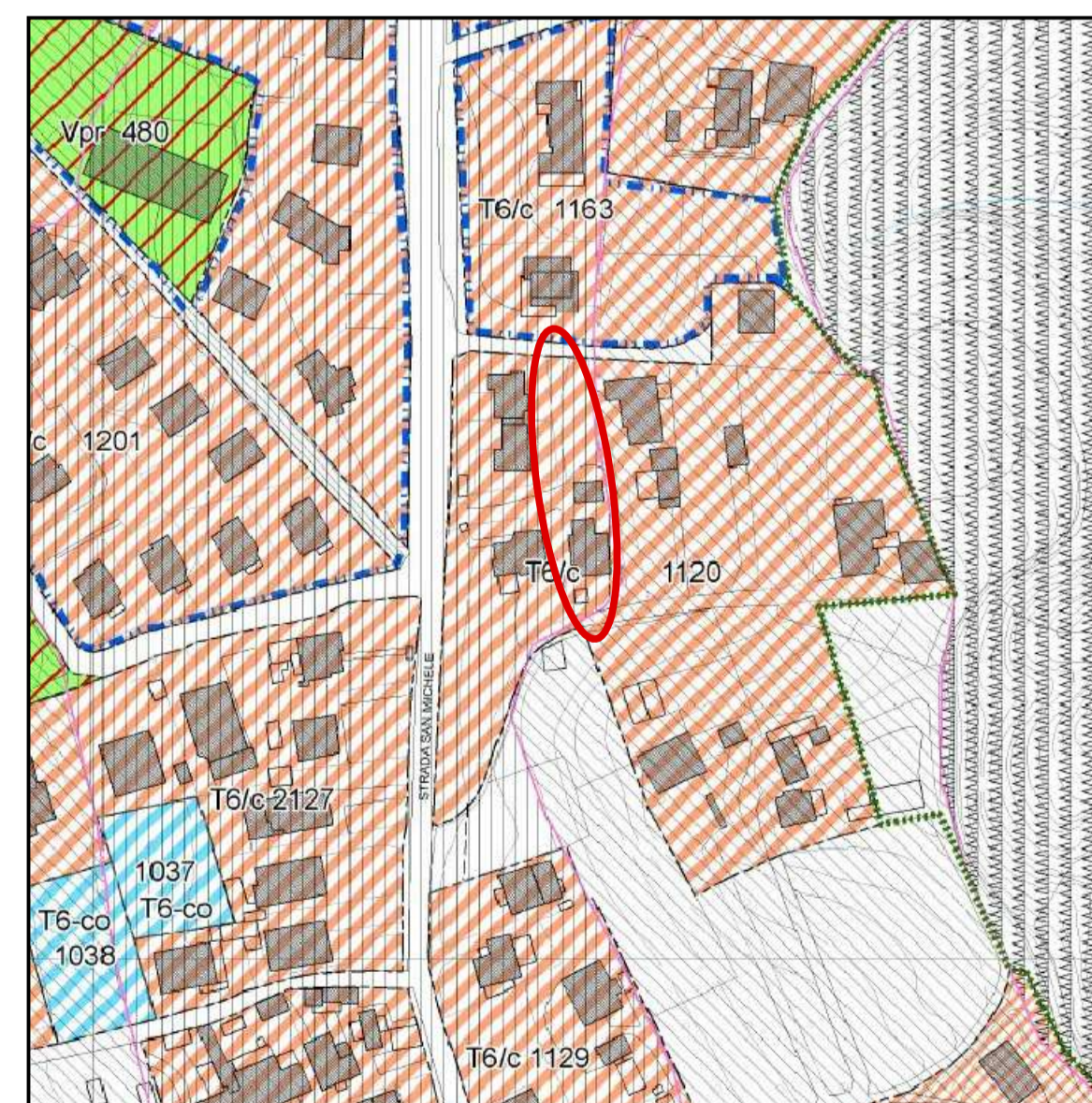

ESTRATTO DI P.R.G.C. - SCALA 1/2000 -

<p>IL TECNICO:</p> <p>INGEGNERE ARCHITETTO DOMENICO DOTTA</p>	<p>STUDIO TECNICO DOTTA Arch. Domenico</p> <p>Piazza XX Settembre, 23 - Bra (CN) - Tel. +39 0172/415201 - Cell. 333/9942062 E-MAIL: nico.dotta@studio.it - E-MAIL CERTIFICATA: nico.dotta@pec.it C.F. - DTT DNC 81P23 14705 - PARTITA I.V.A. - 03460540014</p>
<p>COMUNE DI BRA PROVINCIA DI CUNEO</p>	<p>DATA: OTTOBRE 2017</p>
<p>ELABORAZIONE GRAFICA ALLEGATA A S.C.I.A.-2- INERENTE MANUTENZIONE STRAORDINARIA DI FABBRICATO AD USO CIVILE ABITAZIONE (EDIFICIO AVENTE N° 2 PIANI FUORI TERRA)</p>	<p>SCALE: 1/100 - 1/2000</p>
<p>UBICAZIONE: Strada San Michele, 66/A - BRA (CN)</p>	<p>OGGETTO: ESTRATTO DI MAPPA PLANIMETRIA GENERALE PIANTE, SEZIONI TRASVERSALI, PROSPETTI EDIFICIO PRINCIPALE Stato di fatto / Comparativa VERIFICA RAPPORTI DI AERAZIONE DOCUMENTAZIONE FOTOGRAFICA ESTERNA</p>
<p>PROPRIETA': DOTT. DOMENICO DOTTA C.F.: DTT DNC 81P23 14705</p>	<p>MASSA SERENA C.F.: MSS SRN 84747 D205K entrambi residenti in Bra (CN), Strada San Michele, 66/A</p>