



Fabbricati E - F: prospetto SUD



Fabbricati E - F: prospetto NORD



Fabbricato F: prospetto EST



Fabbricato E: prospetto OVEST



Fabbricato E: prospetto EST

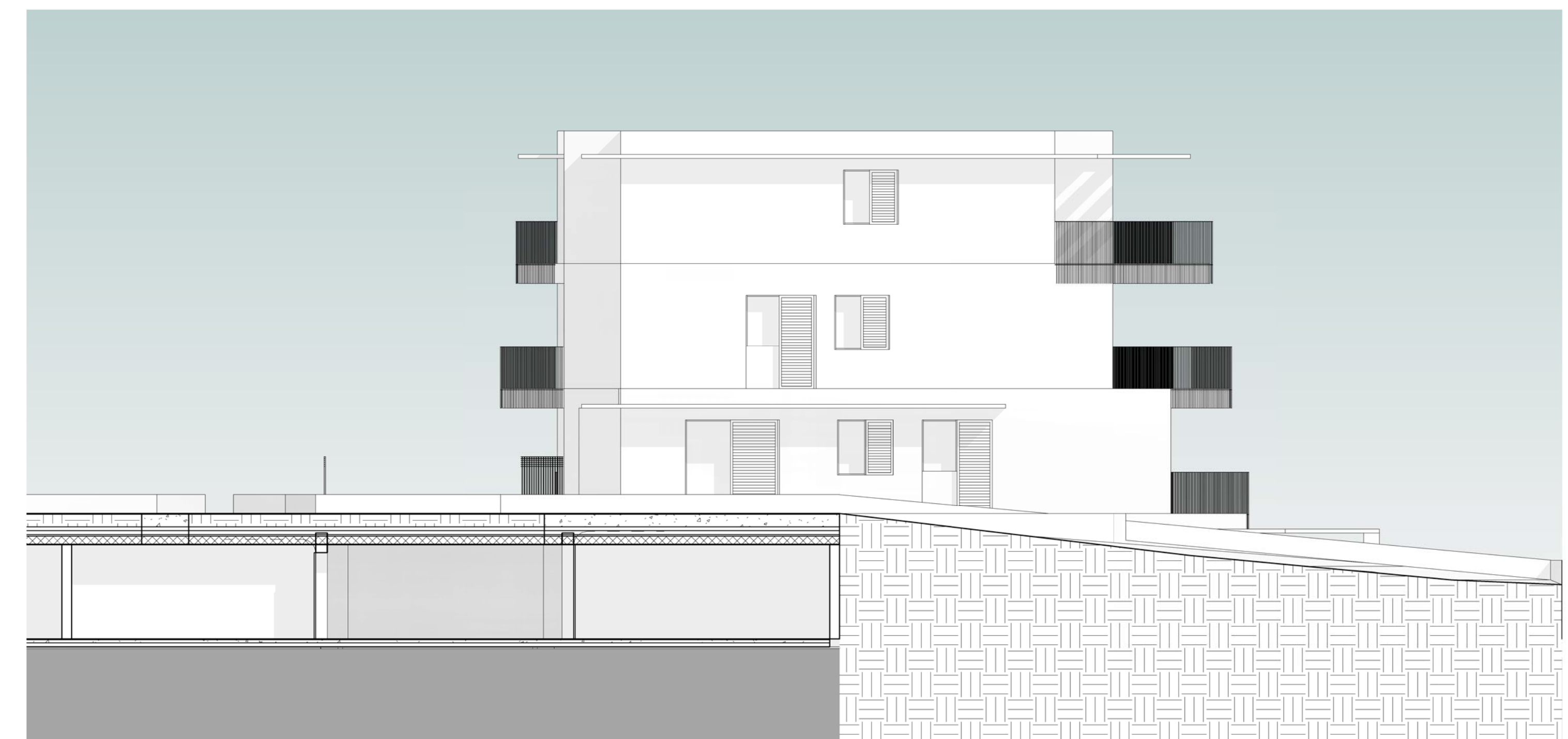

Fabbricato F: prospetto OVEST

Iniziativa immobiliare:
 Comune di Noale - Via Borgo dell'Oasi
Il Borgo dell'Oasi
 Comparto Residenziale 2

Prospetti

Numero del progetto	324
Data	19-9-2015
Disegnato da	Autore
Controllato da	Controllore

A110

Scala	1:100
-------	-------

Cliente:
Fabio Pesco

Progettista architettonico:
Arch. Zalnardo Francesco
numero di iscrizione 4396 architetto professionista dal 1980, Portofino, Piemonte
 Pannello 4 Conservatori della Provincia di Venezia
 Via Peruzzi, 32 - 30033 NOALE - VENEZIA
 Telefono: 041 830291 - Fax: 041 500962
 e-mail: fzalnardo@gmail.com

A norma di legge, è valida soltanto l'originale e l'edizione in duplice del presente elaborato, senza tagliare o alterare il progetto.

08/03/2017 14:26