

PRIMO RILIEVO STATO PRESENTATO

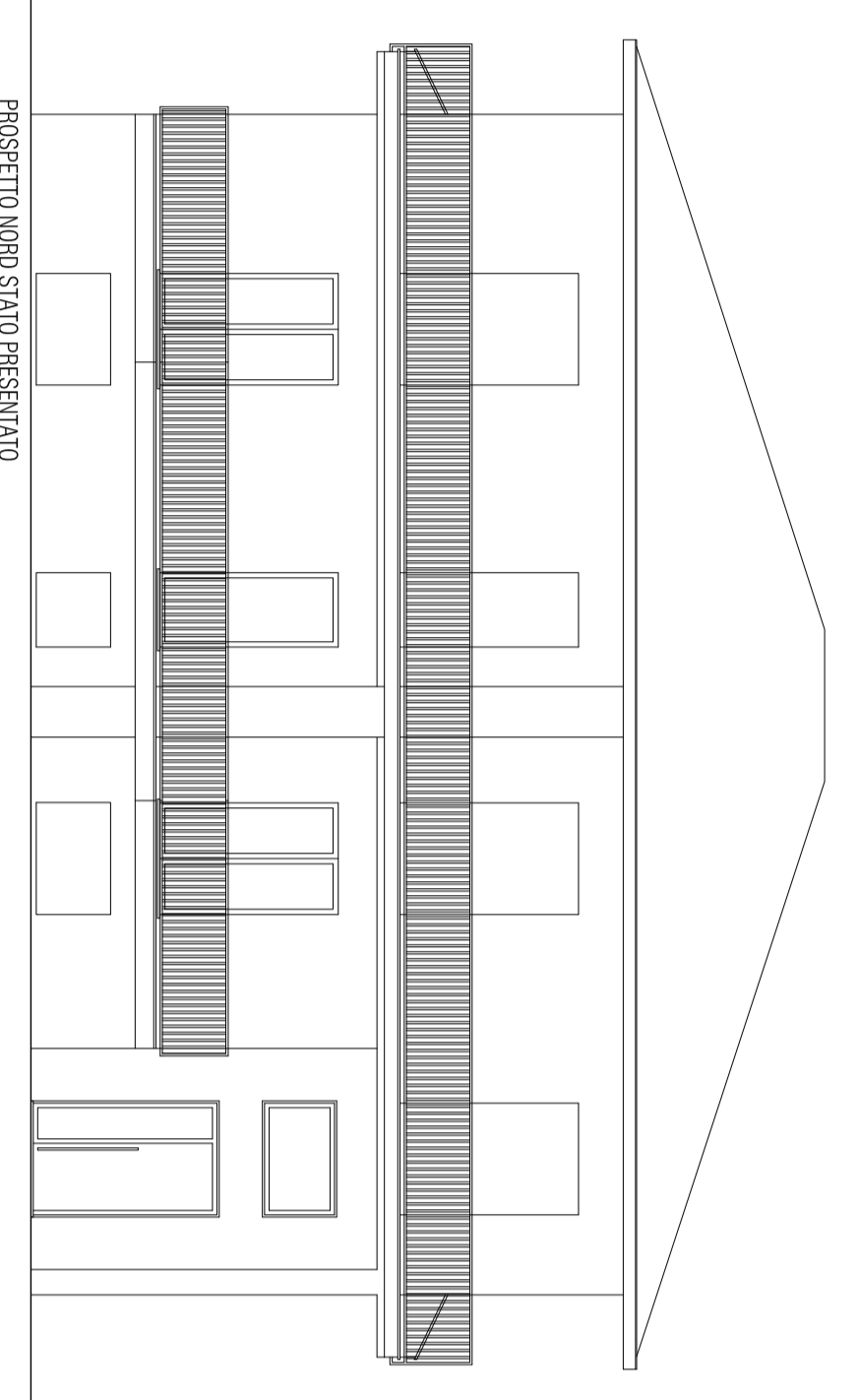

PROSPETTO NORD STATO PRESENTATO

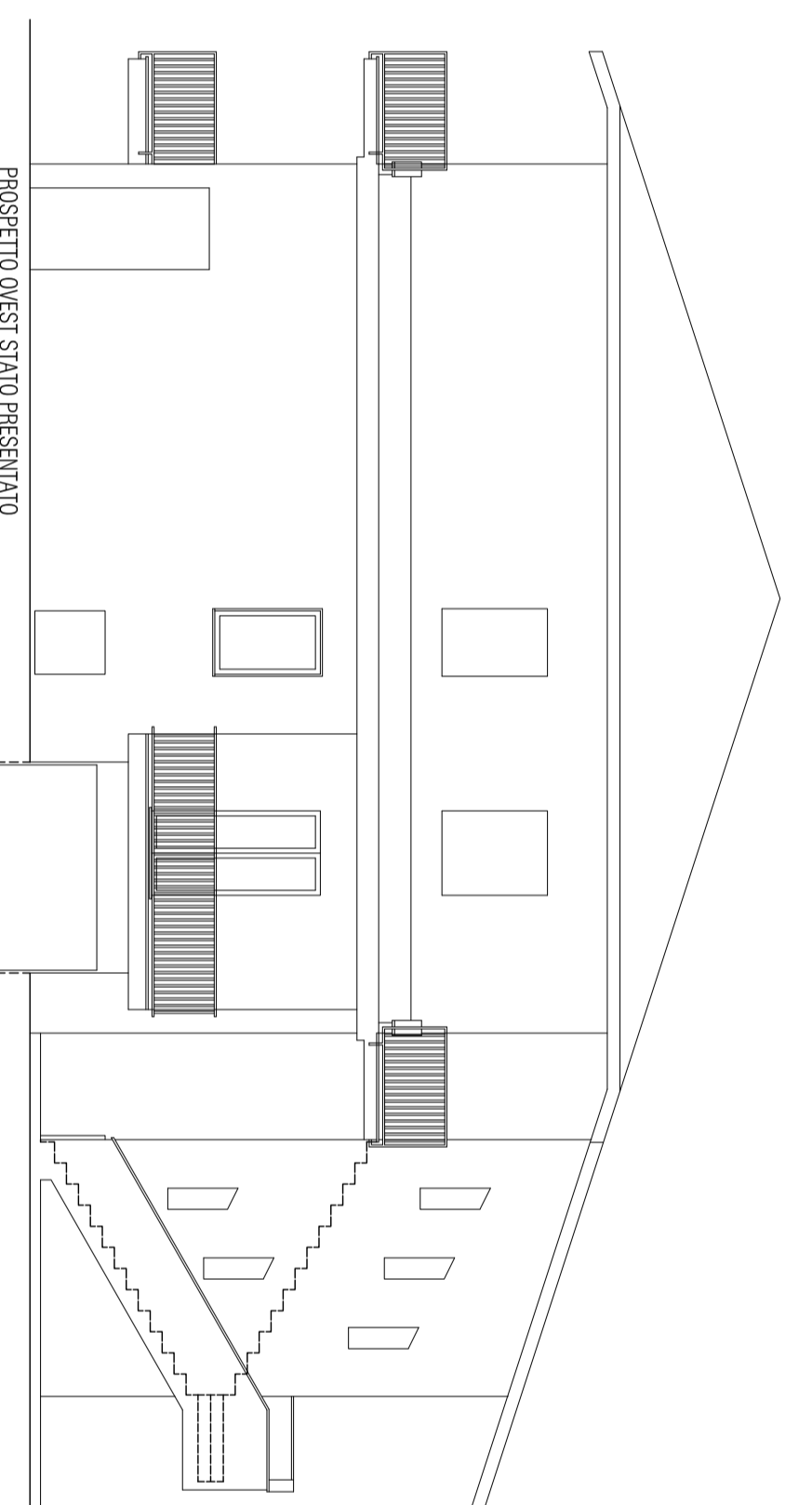

PROSPETTO OVEST STATO PRESENTATO

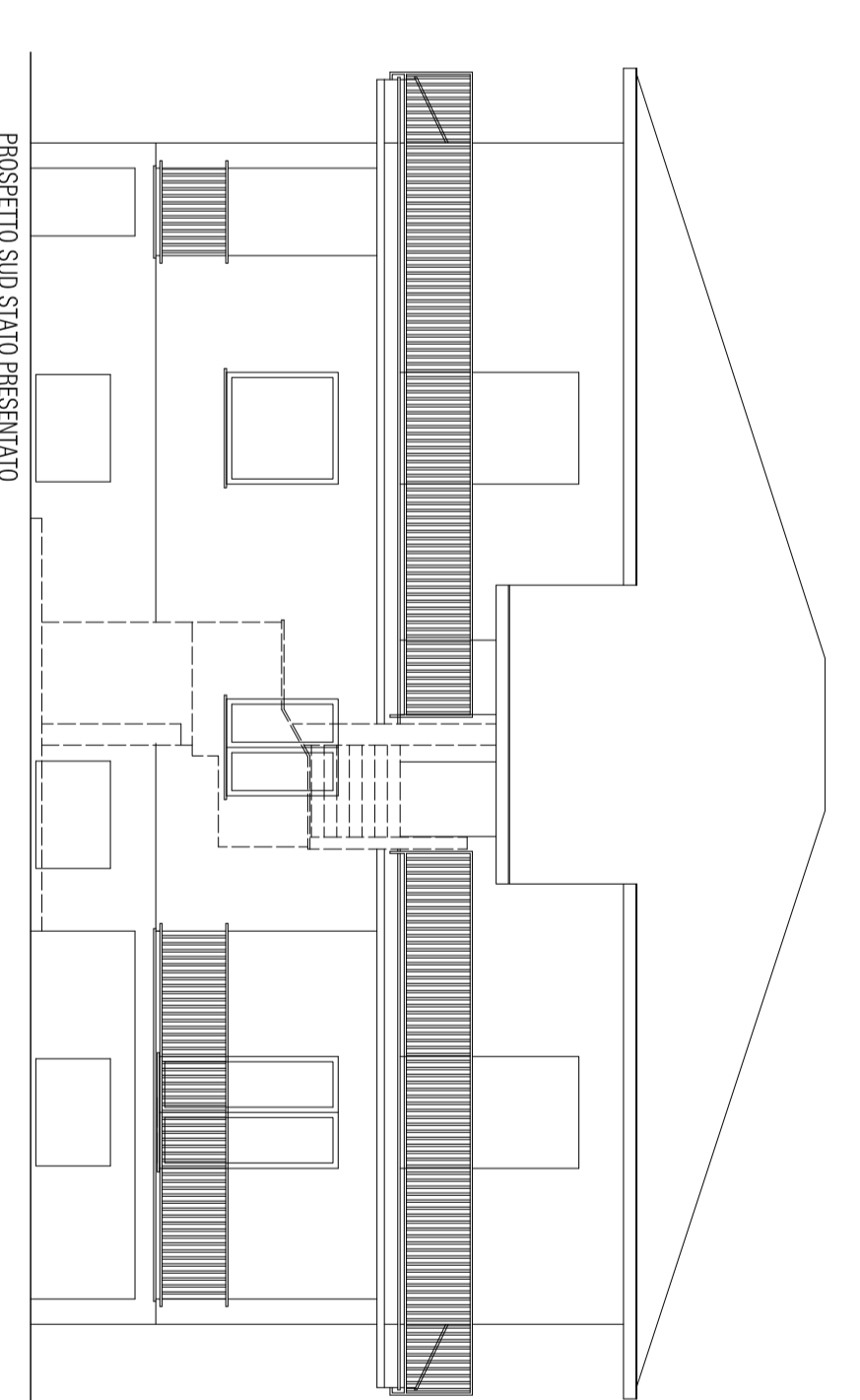

PROSPETTO SUD STATO PRESENTATO

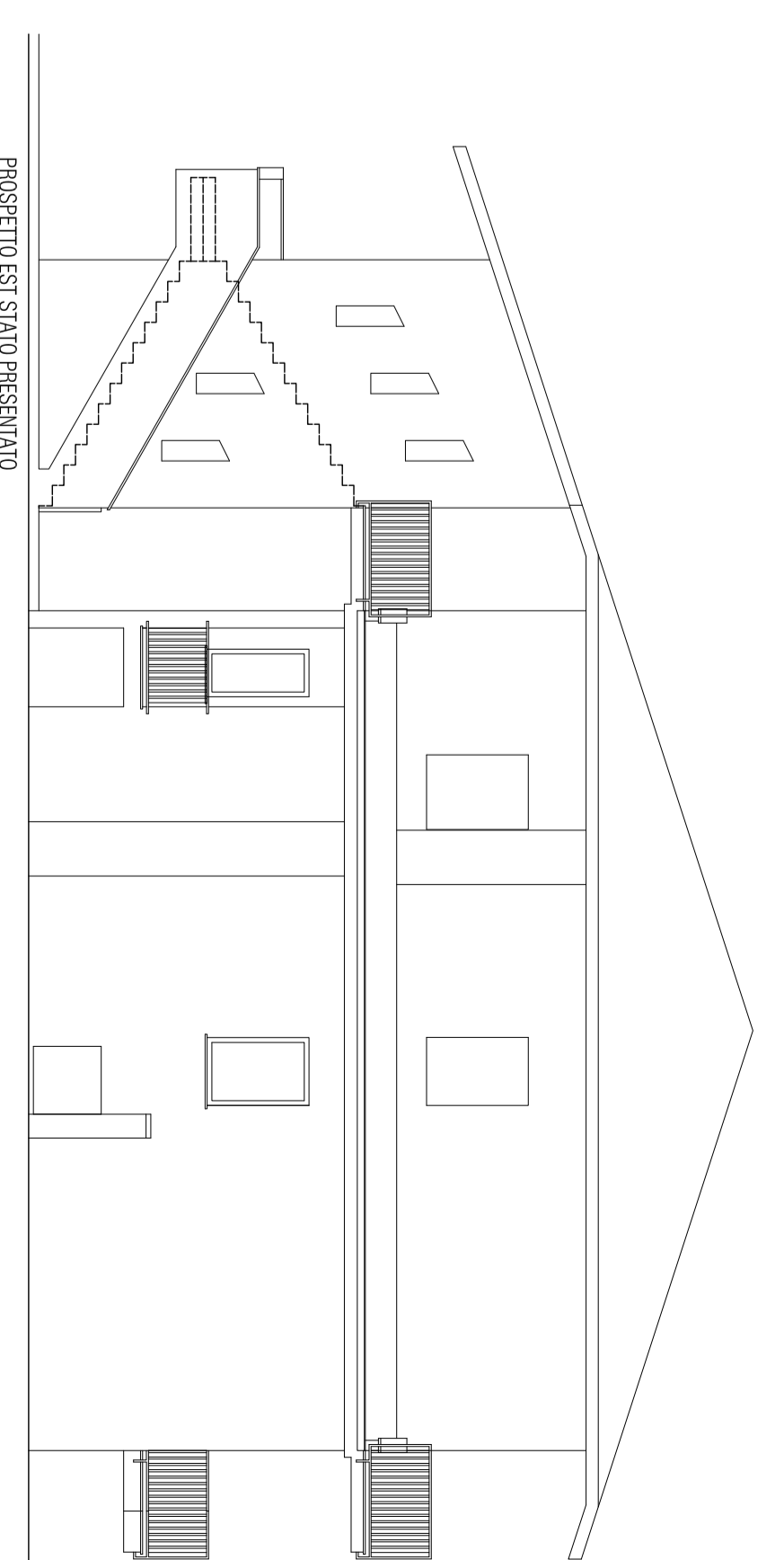

PROSPETTO EST STATO PRESENTATO

STATO DI VARIANTE

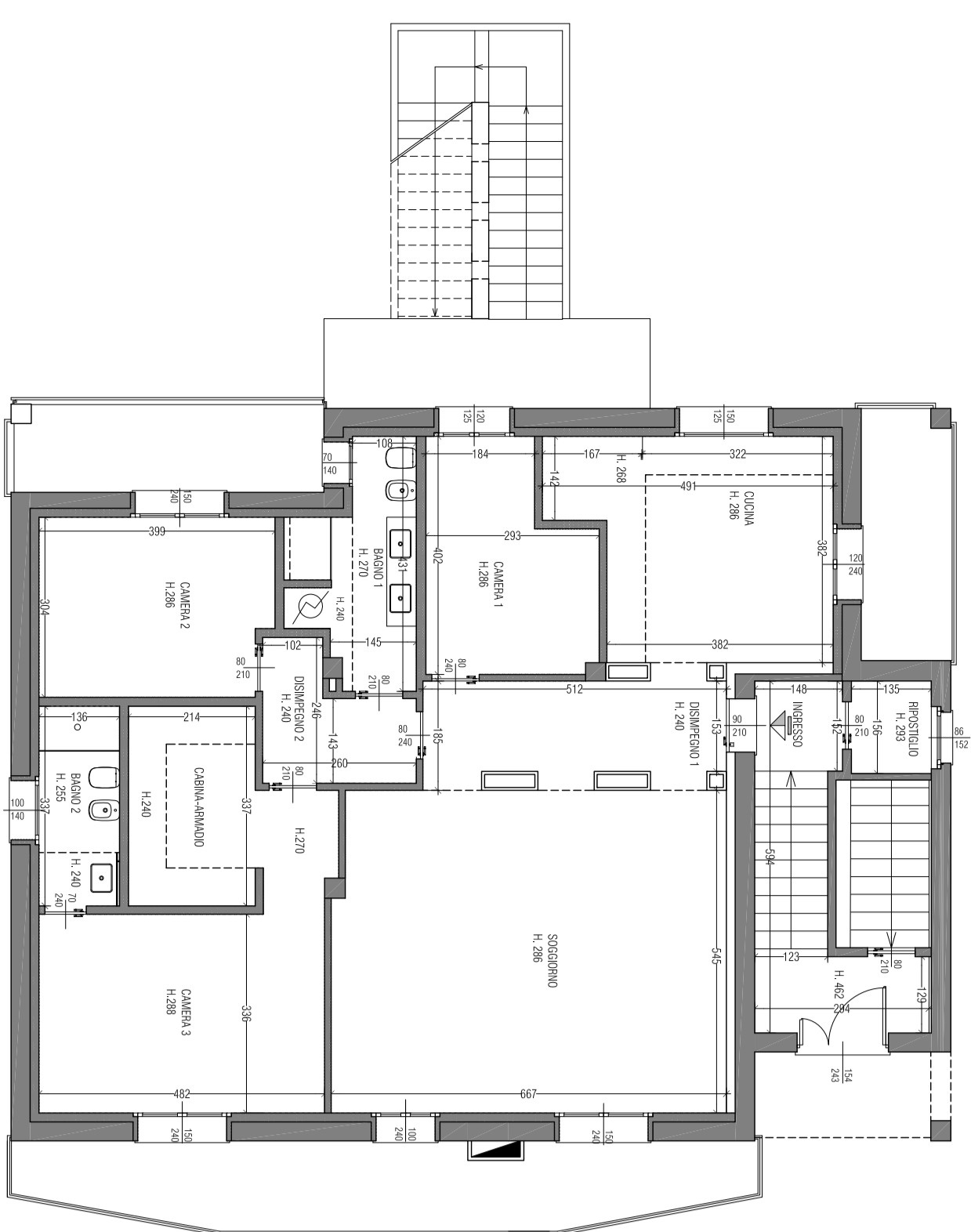

PRIMO RILIEVO STATO DI VARIANTE

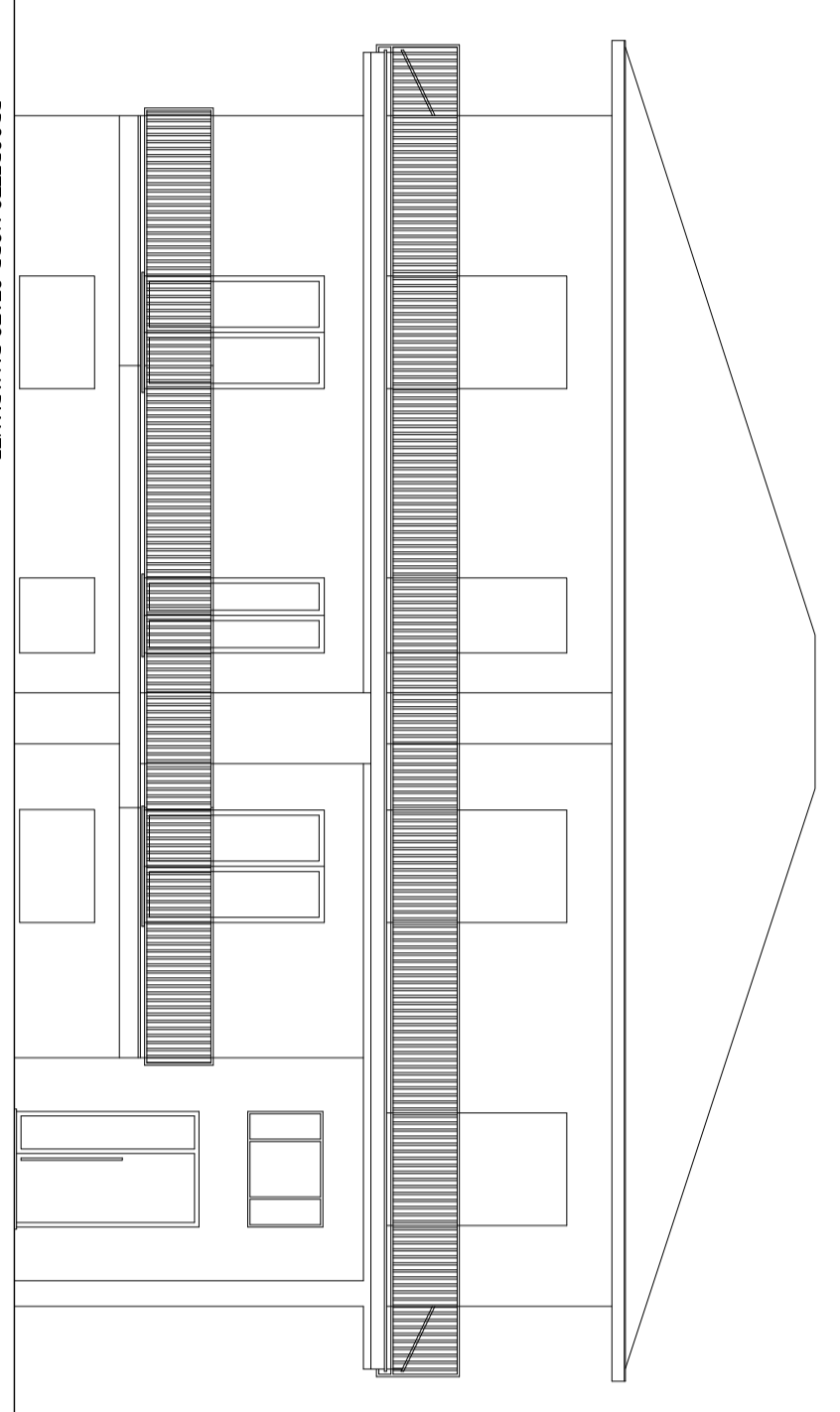

PROSPETTO NORD STATO DI VARIANTE

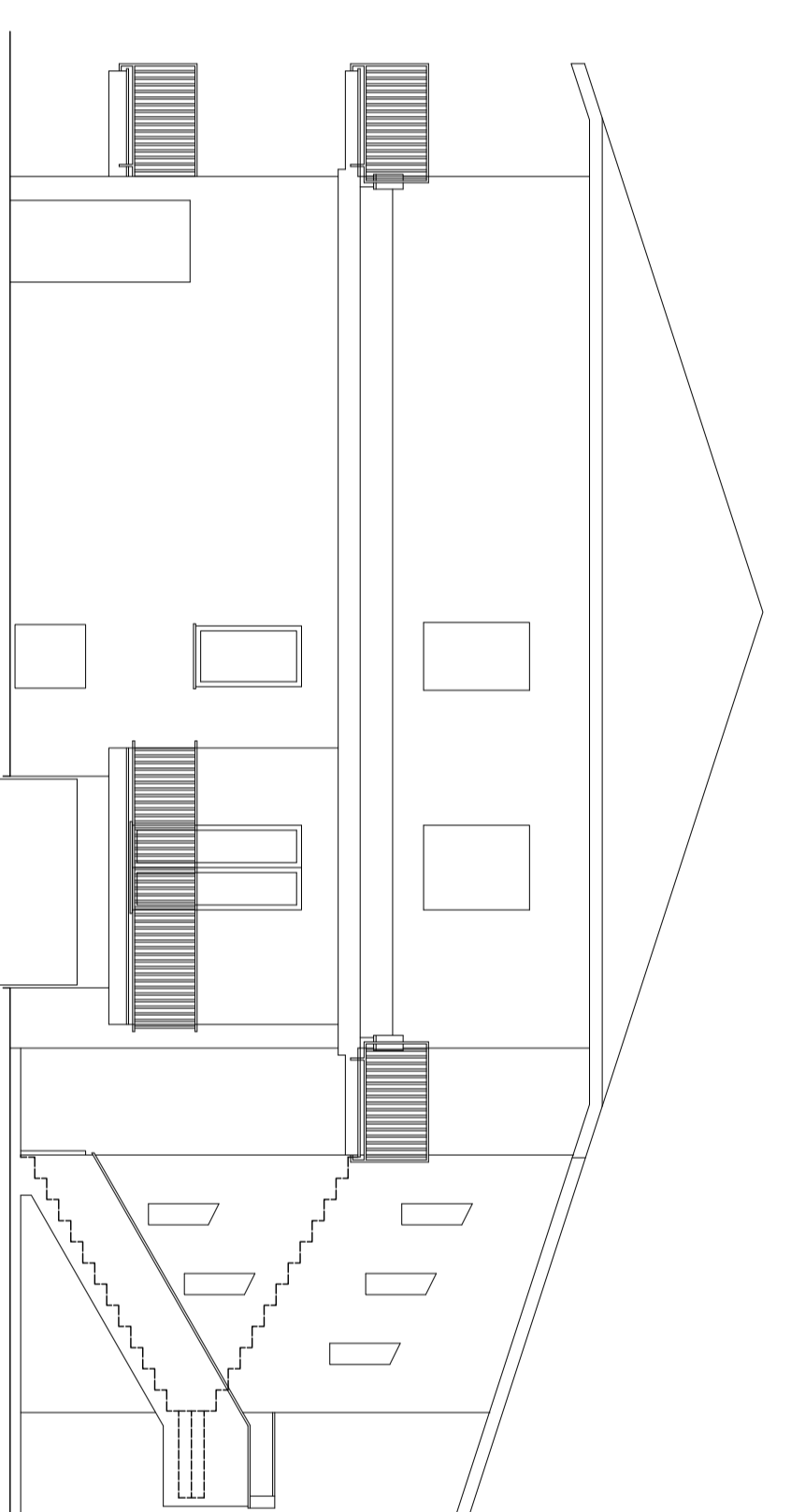

PROSPETTO OVEST STATO DI VARIANTE

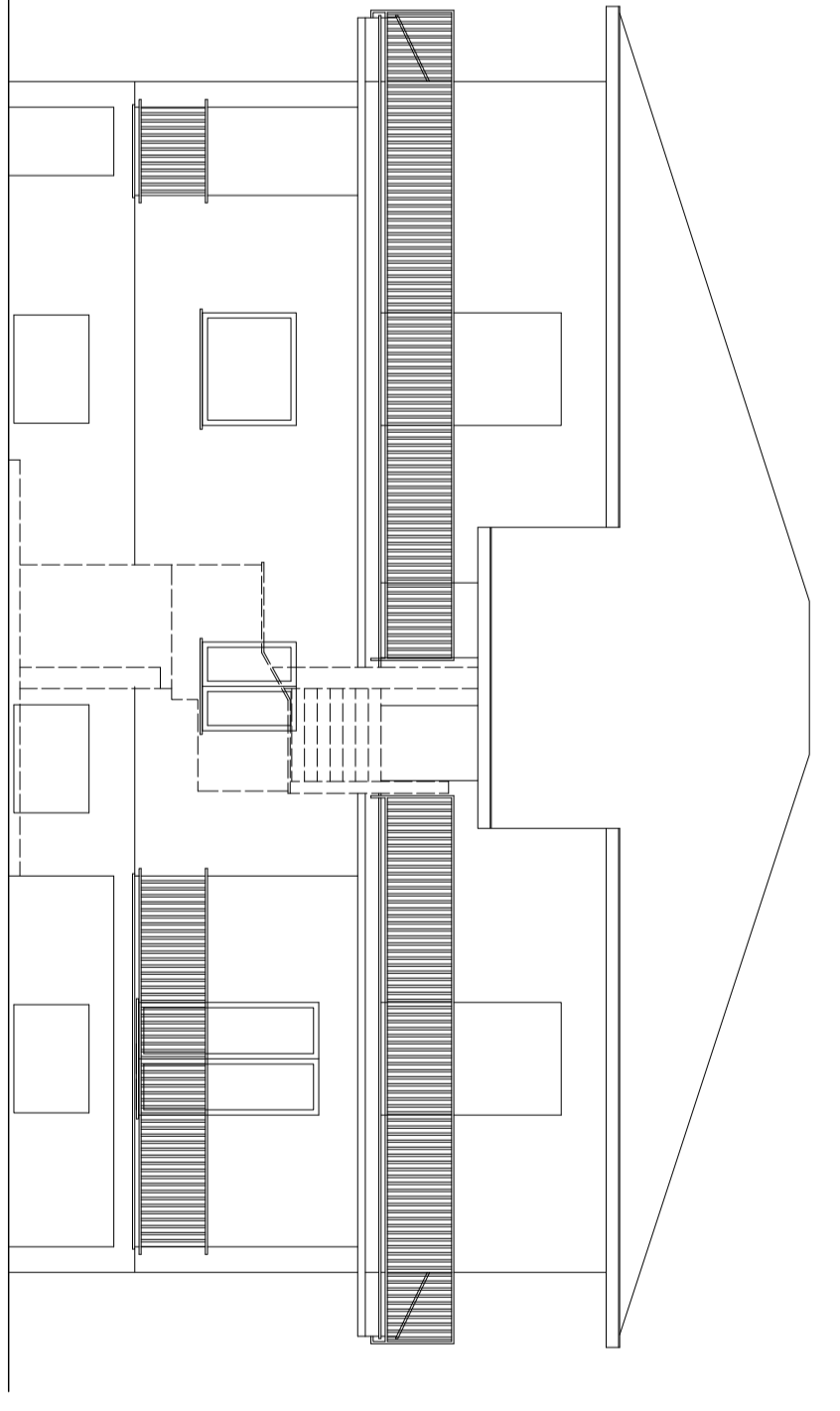

PROSPETTO SUD STATO DI VARIANTE

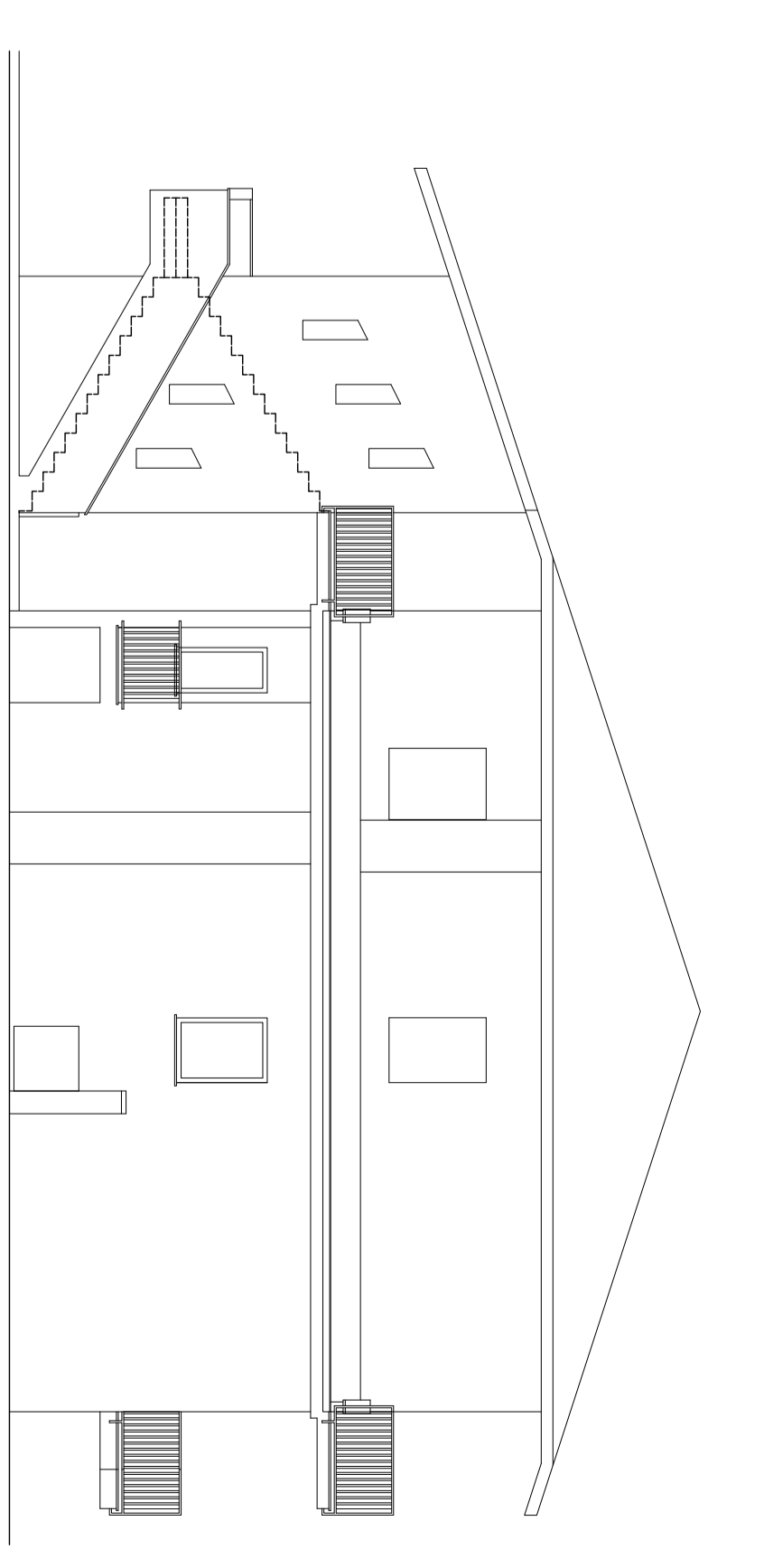

PROSPETTO EST STATO DI VARIANTE

STATO DI COMPARAZIONE

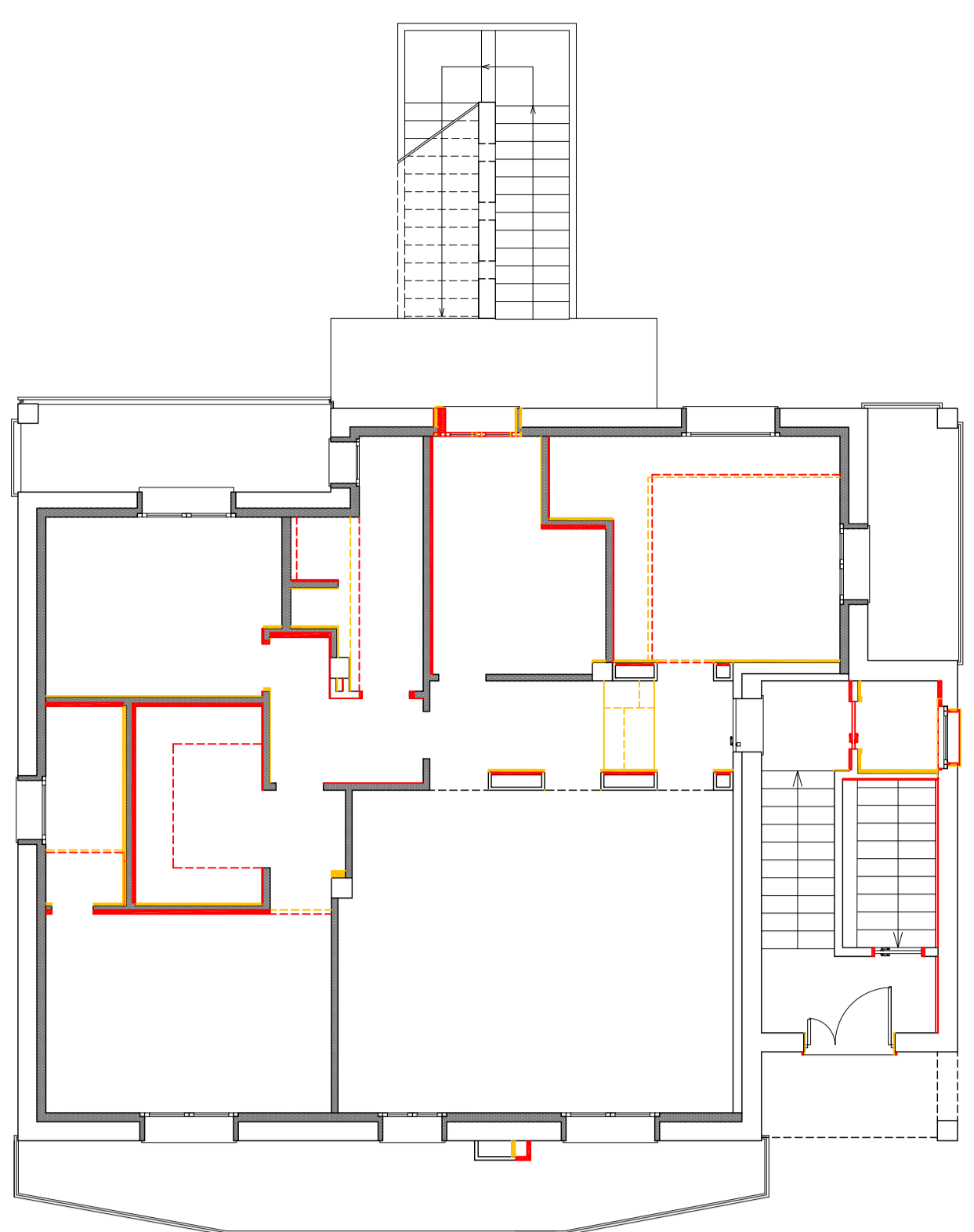

PRIMO RILIEVO STATO DI COMPARAZIONE

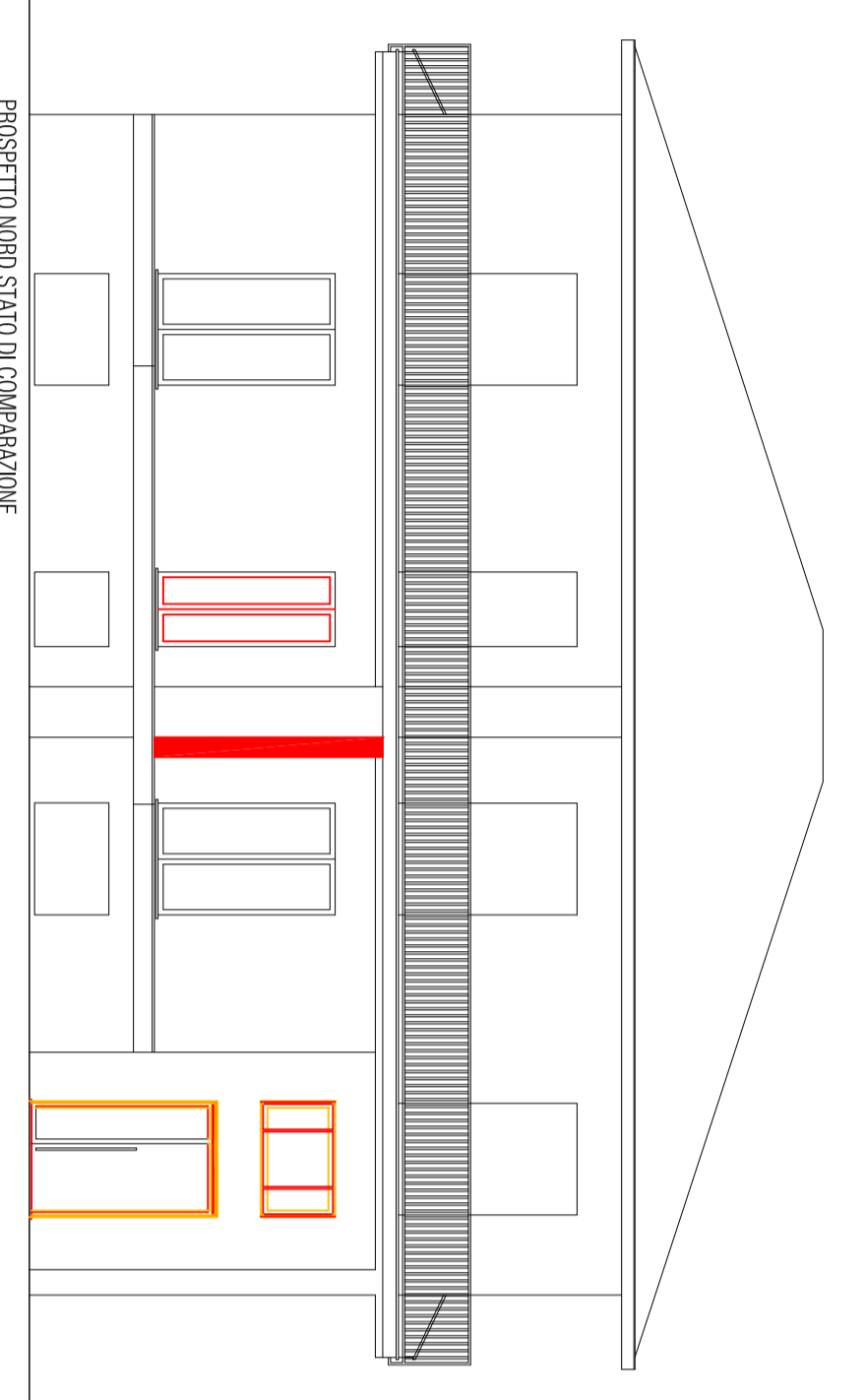

PROSPETTO NORD STATO DI COMPARAZIONE

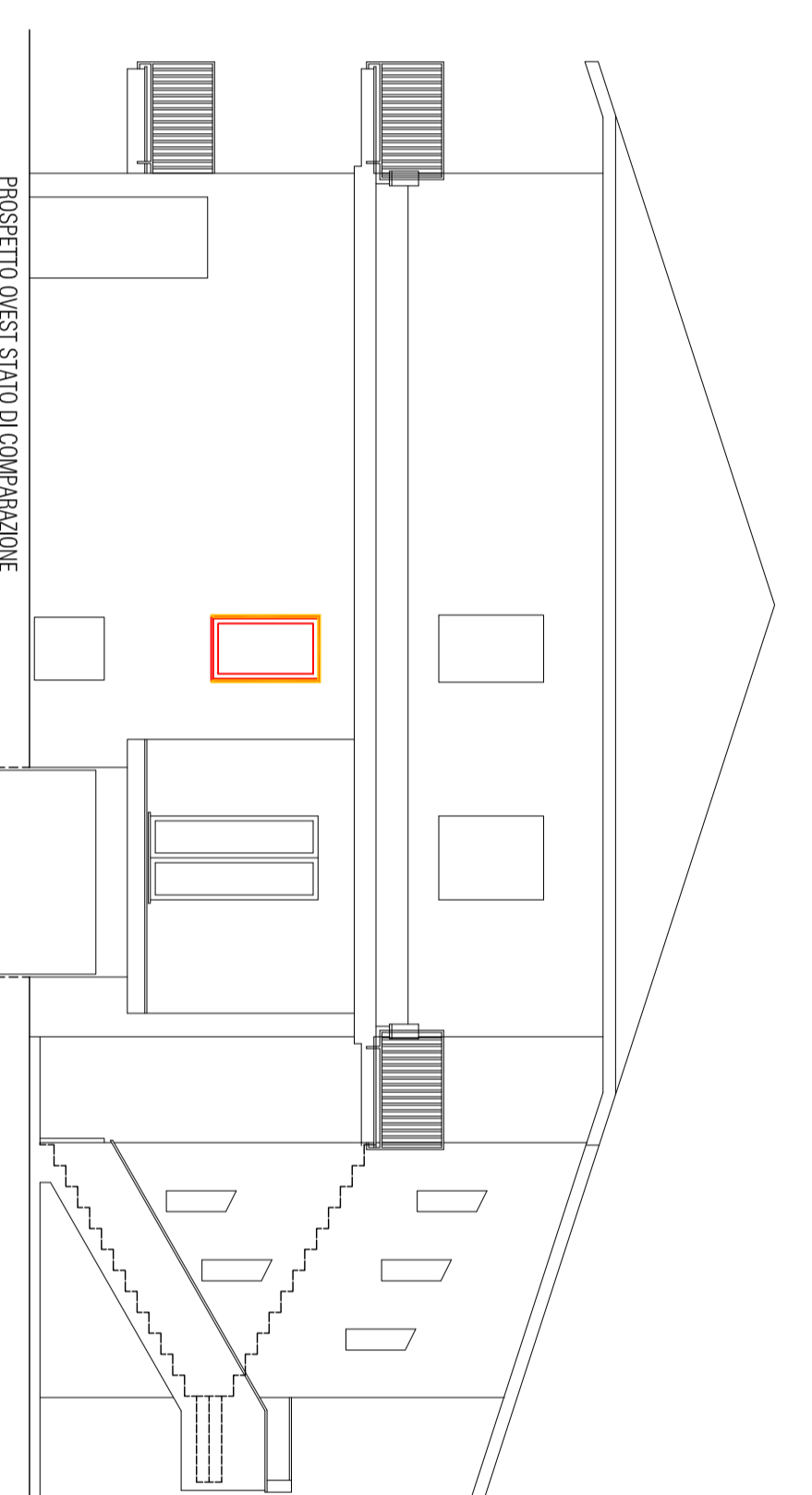

PROSPETTO OVEST STATO DI COMPARAZIONE

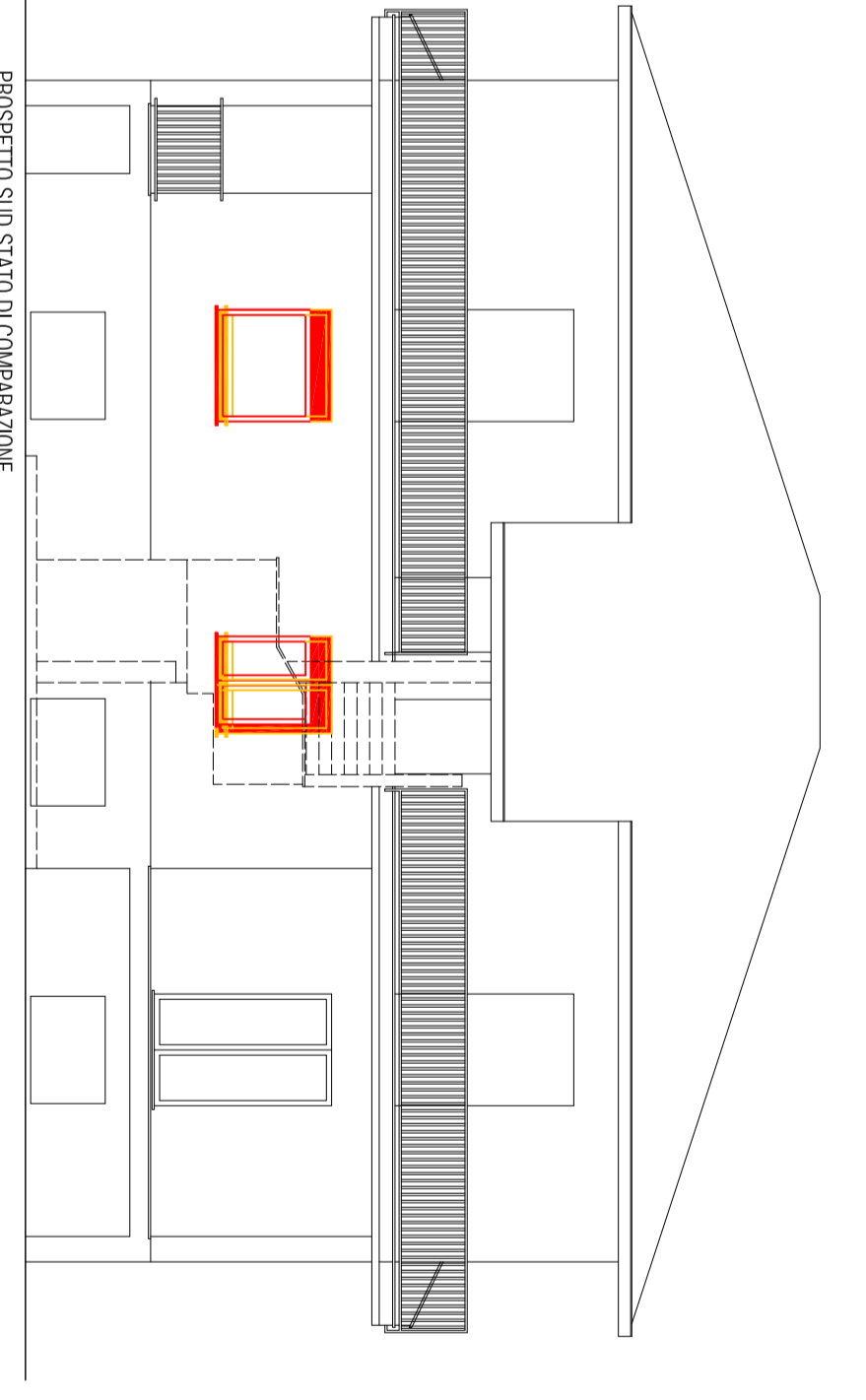

PROSPETTO SUD STATO DI COMPARAZIONE

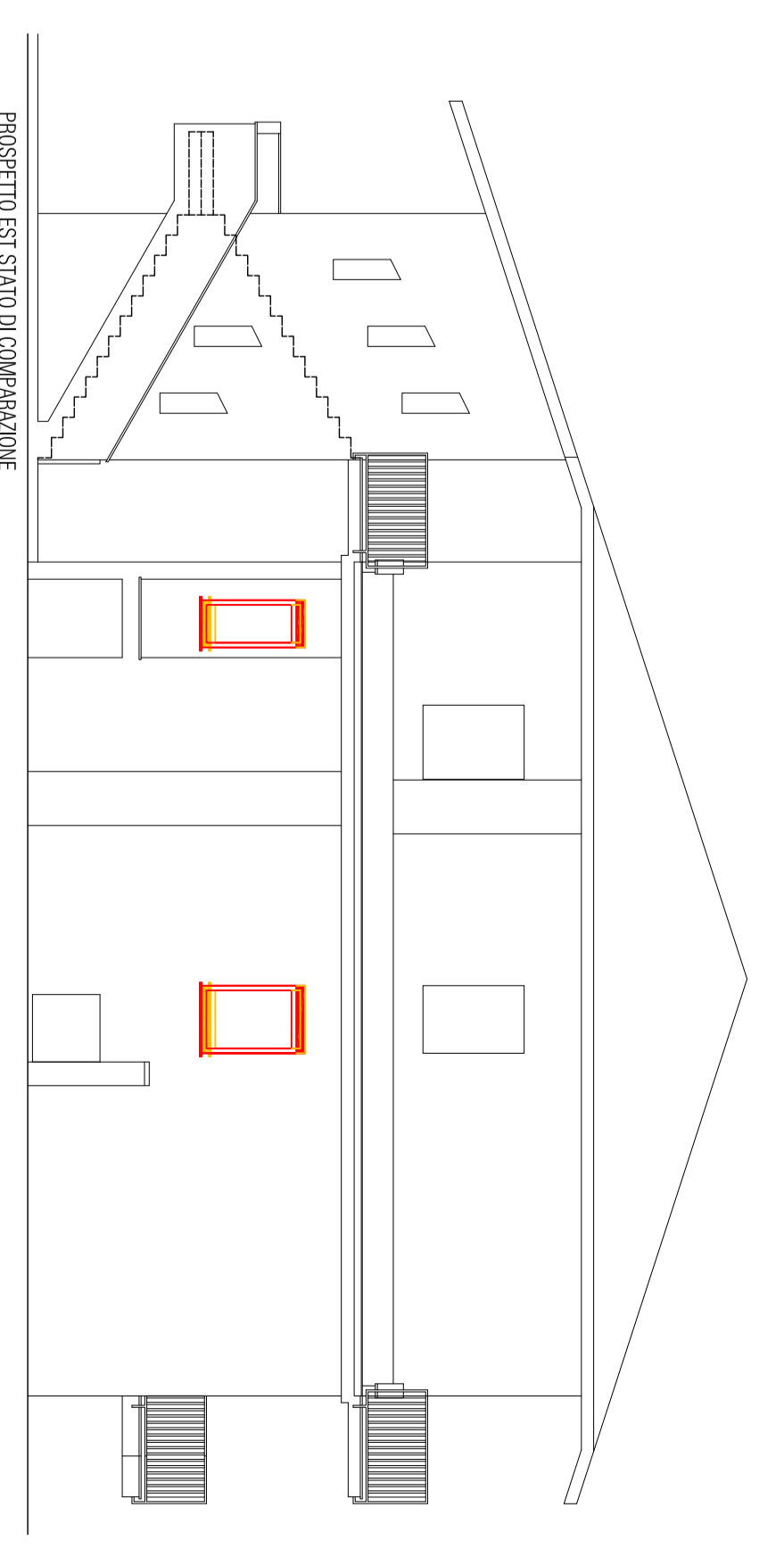

PROSPETTO EST STATO DI COMPARAZIONE

TABELLA RAPPORTI AEROLUMINANTI STATO PRESENTATO NELLA SCIA PROT. N. 0004565 DEL 12/05/2023

ID LOCALE	SUPERFICIE mq.	FINESTRA 1		FINESTRA 2		SUP. FIN. mq.	RAI	
		L. m.	H. m.	L. m.	H. m.			
1 SOGGIORNO-ANGOLIO BAR	40,91	1,5	2,4	3,60	1	2,4	6,00	0,15 > 0,125
2 CUCINA	16,03	1,5	1,4	2,10	1,2	2,4	2,88	0,31 > 0,125
3 DISIMPEGNO 1	2,68							
4 DISIMPEGNO 2	4,98							
5 CAMERA 1	10,27	1,3	1,4	1,82			1,82	0,18 > 0,125
6 CAMERA 2	11,67	1,5	2,4	3,60			3,60	0,31 > 0,125
7 CAMERA 3	18,29	1,5	2,4	3,60			3,60	0,18 > 0,125
8 BAGNO 1	6,26	0,7	1,4	0,98			0,98	0,14 > 0,125
9 BAGNO 2	4,21	1	1,4	1,40			1,40	0,31 > 0,125
10 CABINA ARMADIO	7,61							

TABELLA RAPPORTI AEROLUMINANTI STATO DI VARIANTE

ID LOCALE	SUPERFICIE mq.	FINESTRA 1		FINESTRA 2		SUP. FIN. mq.	RAI	
		L. m.	H. m.	L. m.	H. m.			
1 SOGGIORNO	36,34	1,5	2,4	3,60	1	2,4	6,00	0,17 > 0,125
2 CUCINA	16,3	1,5	1,25	1,88	1,2	2,4	4,76	0,29 > 0,125
3 DISIMPEGNO 1	8,51							
4 CAMERA 1	10,06	1,2	1,25	1,50			1,50	0,15 > 0,125
5 DISIMPEGNO 2	4,95							
6 BAGNO 1	7,05	0,7	1,4	0,98			0,98	0,14 > 0,125
7 CAMERA 2	11,78	1,5	2,4	3,60			3,60	0,31 > 0,125
8 CAMERA 3	18,87	1,5	2,4	3,60			3,60	0,19 > 0,125
9 CABINA ARMADIO	7,3							
10 BAGNO 2	4,63	1	1,4	1,40			1,40	0,30 > 0,125

N.B.: NELLO STATO COMPARATIVO ABBIAMO EVITATO DI DISEGNARE IL PARAPETTO IN METALLO PER MOSTRARE PIU' CHIARAMENTE LE MODIFICHE ALLE BUCATURE.

L2

architectures +
interior design

LUCA PANO, D. BERNA, LORENZO CALVINI
 STUDIO DI ARCHITETTURA E INTERIOR DESIGN
 VIA CORREGGIO, 67 - 20049 - TEL. 3399159515
 VERCELLINO (VC) - VIA BELLE VIOLE, 12 - 20040 - TEL. 339155557

PRATICA SCIA IN VARIANTE
 DELLA SCIA PROT. N. 0004565 DEL 12/05/2023

COMITENTE
 LUCA CIOCCA - DEBORA FOGLIENI
 VIA FRANCESCA VECCHIA, 4 - 20040 - PONTIROLO NUOVO (BG)

CONTRATTO TAVOLA
 PLANIMETRIE E PROSPETTI DI STATO DI FATTO, PROGETTO E STATO DI
 TRASFORMAZIONE, TABELLA RAPPORTI AEROLUMINANTI.

TAVOLA 1/1
 SCALA 1:100
 DATA 08/02/2024
 REVISIONE 1
 REVISIONE 2